



rtbf.be

DICO **RADIO 2015**

# ÉDITO UNE RENTRÉE VISUELLE!



## VOICI UN AN, LA RADIO BELGE EST ENTRÉE DANS SON DEUXIÈME SIÈCLE.

Des premières émissions en 1914 au Palais de Laeken à la **radio numérique** de demain, le chemin parcouru est tel que si ce média est bien le plus ancien de tout le paysage audiovisuel, il n'en reste pas moins - et plus que jamais - totalement en phase avec son époque : bientôt la radio numérique DAB+ sera une réalité pour chacun en Belgique et la place prise progressivement par **une radio que l'on regarde** de plus en plus, tout en l'écoutant, n'aura cessé de grandir, emmenant la radio sur tous les supports possibles.

La RTBF est à la pointe de ces **développements technologiques**, avec notamment cet événement incontournable de la rentrée que constitue la création sur La Une d'une matinale **télé** entièrement produite par VivaCité, de l'aube à la fin de matinée, dans le **premier studio véritablement radio-télé de l'histoire** audiovisuelle belge, entièrement imaginé par les équipes de la RTBF ; avec, aussi, l'apparition de PureVision sur les bouquets de télévision numérique de Bruxelles et de Wallonie, et avec le développement d'émissions de La Première prolongées **visuellement** en télévision et sur le web.

Mais ce n'est évidemment pas tout. Pour être en phase avec son époque et avec ses auditeurs, la radio publique ne peut pas non plus se reposer sur ses lauriers **au niveau éditorial**. Média d'habitude par excellence, elle doit sans cesse se renouveler et se réinventer. Et mériter la **fidélité** qu'accorde à la RTBF plus d'un auditeur par semaine sur deux en Fédération Wallonie-Bruxelles\*. Une nouvelle fois, confirmant sa progression d'année en année, la RTBF a terminé la saison 2014-2015 avec une part de marché jamais réalisée de **37,2 %** et **1.869.310 auditeurs** par semaine à l'écoute de ses 5 radios, durant 3 heures par jour en moyenne\*. Avec ces superbes résultats, pas de révolution évidemment. Pas de ronron non plus, mais une volonté quotidienne de **réinvention** de la part de chacune des chaînes et de leurs équipes afin d'être toujours au plus près des préoccupations de leur public.

## LA PREMIÈRE : LE WEEK-END AUSSI

Après avoir renouvelé ses prime-time et ses autres émissions de la semaine, La Première s'attaque pour cette rentrée à un nouveau chantier : le week-end. Trop souvent considérés comme les parents pauvres des chaînes dédiées à l'information et à la culture, le samedi et le dimanche voient leur offre considérablement diversifiée et densifiée avec, outre le renforcement de la tranche 17h30-19h30 dans le registre du magazine et de l'entretien, l'arrivée de plusieurs émissions, économique (*7éco*), culturelles (*Coupé au Montage*, *L'Invitation*), de décryptage médiatique (*Les Décodeurs RTBF*) et d'un nouveau rendez-vous d'humour le samedi matin (*Un Samedi d'Enfer*) autour d'une bande composée de **Nicolas Buytaers, Bruno Coppens, Pierre Kroll et Myriam Leroy**.

\*Source : CIM Etude tactique radio, vague W2015-2, Lundi-Dimanche, 5h-5h, 12+, Sud.

## VIVACITÉ: DEUX FOIS PLUTÔT QU'UNE LE MATIN

920.000 auditeurs hebdomadaires et 15% de part de marché\*: le succès de la radio de proximité de la RTBF ne se dément pas: elle termine la saison à nouveau numéro 1 du paysage ! Pour remercier ses auditeurs, elle leur offre désormais le choix chaque matin: à côté de leurs 6 décrochages régionaux en FM ou sur internet, ils peuvent maintenant aussi se brancher sur leur télévision puisque La Une diffuse dorénavant les programmes de *VivaCité* de 4h30 à 11h. C'est un studio multimédia flambant neuf qui accueille non seulement **Benjamin Maréchal** et son célèbre *C'est vous qui le dites* mais aussi *Le 8/9* et, surtout, pièce maîtresse de cette rentrée, une toute nouvelle émission de télé du matin présentée de 6h à 8h par **Sara De Paduwa**. Il ne s'agit pas là de « radio filmée » mais bien d'une émission exclusivement destinée au petit écran ! Un exemple inédit et totalement novateur d'intégration multimédia dont la RTBF est très fière.

## MUSIQ'3: PLUS DE MUSIQUE ENCORE

Au début de l'été, le Festival Musiq'3 a une nouvelle fois rencontré un succès éclatant en présentant une programmation à l'image de la chaîne, à la fois référentielle dans le domaine de la musique (et pas seulement classique) et toujours plus accessible. Avec le Concours Reine Elisabeth, ses deux concerts quotidiens et la multitude d'événements musicaux qu'elle soutient, Musiq'3 se veut, pour cette saison encore plus musicale et conviviale sans renier sa couverture de l'actualité culturelle et en proposant de nouvelles émissions plus pointues en fin de soirée.

## CLASSIC 21: TOUJOURS MODERNE!

La première radio musicale de la RTBF (9,4 % de parts de marché au dernier sondage) vit un challenge excitant: écrire l'histoire du classic rock en restant résolument jeune et moderne (et en restant aussi la radio la plus longuement écoutée)! Dotée d'une forte présence sur les réseaux sociaux et d'un lien particulièrement puissant avec ses auditeurs, Classic 21 s'inscrit dans une dynamique de rajeunissement au travers de ses nouvelles webradios (consacrées au rock des années 90 et au Métal) et de l'arrivée de trois nouveaux jeunes animateurs dont **Raphaël Scaini**.

## PURE FM: UNE ARDEUR D'AVANCE

Plus d'interaction, plus de proximité, plus de synergie numérique, plus de connectivité: « ON RADIO », « ONLINE », « ON DEMAND » et « ON TV », Pure FM, la radio numéro 1 sur le web, véritable laboratoire de la radio du futur soutenant les nouveaux artistes, se réinvente sur tous les supports. Avec, en point de mire, cette génération « hyper connectée » qui se retrouvera dans 8 nouvelles émissions, consacrées à la pop culture (*Périscope*), la vie du web (*Empreinte digitale*), la scène du stand-up (*Café Comedy*), au hip-hop, à l'électro ou à un dj set urbain avec Lefto. Dernière innovation: le mythique rendez-vous du mercredi de **Rudy Léonet** et **Hugues Dayez**, *Cinq heures*, une des émissions les plus podcastées de la RTBF, devient « podcast only » dans un ton encore plus impertinent. Sans oublier la montée de PureVision, créé il y a deux ans pour une diffusion sur internet dans un premier temps, sur toutes les plateformes de télévision numérique.

Bonne rentrée, bonne écoute, bonne vision et bonne interaction avec les cinq radios de la RTBF, sur toutes leurs plateformes.

**Francis Goffin**  
Directeur général des radios de la RTBF



# SOMMAIRE

## **LA PREMIÈRE : La radio référence de la RTBF** **8**

En quelques mots, en quelques chiffres	10
L'édito de Corinne Boulangier	11
Grille des programmes	12
Le Prix Première 2015	37
La Première sur le web	38
La Première sur les réseaux sociaux	38
La newsletter	38
Les podcasts de La Première	39
Comment écouter La Première ?	40
Qui contacter à La Première ?	41

## **VIVACITÉ : La radio complicité de la RTBF** **42**

En quelques mots, en quelques chiffres	44
L'édito d'Eric Gilson	45
Grille des programmes	46
Viva for Life, la mobilisation continue!	74
VivaCité sur le web	76
Facebook	76
Twitter	77
Les podcasts de VivaCité	77
La newsletter	77
Comment écouter VivaCité ?	78
Qui contacter à VivaCité ?	79

## **MUSIQ'3 : La radio classique de la RTBF** **80**

En quelques mots, en quelques chiffres	82
L'édito de Laetitia Huberti	83
Grille des programmes	84
Le Festival Musiq'3	96
Radio à la demande : l'offre de Musiq'3	97
Musiq'3 sur le web	97
La newsletter	97
Comment écouter Musiq'3 ?	98
Qui contacter à Musiq'3 ?	99

## **CLASSIC 21: La radio rock'n pop de la RTBF** **100**

En quelques mots, en quelques chiffres	102
L'édito de Marc Ysaye	103
Grille des programmes	104
Radio à la demande et podcasts de Classic 21	114
Classic 21 sur le web	115



La newsletter	115
Comment écouter Classic 21?	116
Qui contacter à Classic 21?	117

## **PURE FM: La radio tendances de la RTBF** **118**

En quelques mots, en quelques chiffres	120
L'édito de Rudy Léonet	121
Grille des programmes	122
Pure FM sur le web	130
Social Networks	130
La newsletter	130
Pure2 & PureVision	130
Comment écouter Pure FM?	131
Qui contacter à Pure FM?	132

## **RTBF international** **134**

L'édito de Xavier De Bruyn	136
Afrik'Hebdo	137
Grille des programmes	138
Comment écouter RTBFi?	144
Qui contacter à RTBFi?	145

## **L'info radio** **146**

Les rédactions de l'info radio	148
La rédaction de La Prem1ère	149
La rédaction de VivaCité	150
La rédaction de production	151
La rédaction des sports	151
L'information sur les radios musicales	151
RTBF Mobilinfo: la référence en info-traffic	152
La météo	155
Qui contacter à l'information radio?	156

## **Mais aussi...** **160**

Les webradios de la RTBF	162
L'ancrage international des radios de la RTBF	164
Partenariats et sponsoring: la RTBF... partout avec vous!	166
Qui contacter pour les partenariats promotionnels?	168
Plateformes de diffusion des radios de la RTBF	170
RMB, la régie à l'écoute de ses partenaires	171
Contacts RTBF corporate	172



LA PREMIÈRE

SOYEZ CURIEUX

SI ÇA SE PASSE,  
C'EST LA PREMIÈRE  
QUI VOUS LE DIRA

LA PREMIÈRE : CULTIVEZ VOTRE CURIOSITÉ

**LA PREM1ÈRE**

**SOYEZ CURIEUX**



rtbf.be radio

# EN QUELQUES EN QUELQUES CHIFFRES



MOTS

## LA PREMIÈRE, C'EST...

- **523.755** auditeurs en moyenne par semaine\*.
- **340.326** auditeurs en moyenne par jour\*.
- **1h58** de durée d'écoute moyenne par jour\*.
- **6,8 %** de parts de marché\*.

## ET SURTOUT...

### L'INFO, L'ANALYSE, LE DÉBAT

- **31** journaux et flashes d'**information** quotidiens, de l'aube à la nuit tombée.
- **Plus de 60** heures consacrées chaque semaine à l'actualité, à son **analyse** et à ses développements, avec un regard critique et indépendant.
- **Plus de 20** rendez-vous chaque semaine consacrés au **débat** (tout au long de *Matin Première*, une séquence quotidienne dans *Entrez sans frapper*, *Le Forum de Midi*, *Ce qui fait Débat*, *Le grand Oral*, *Les Décodeurs RTBF*, *7éco*, *Dans quel Monde on vit...*).

### L'IMPERTINENCE, LA CURIOSITÉ ET DES ÉMISSIONS POUR VOUS INSPIRER

- **Quatre** grands rendez-vous d'**humeur** quotidiens ou hebdomadaires: *Le Café serré*, *Rien à ajouter?*, *C'est presque sérieux* et *Un Samedi d'Enfer!*
- **Plus de 15** magazines pour aller plus loin: *Entrez sans frapper*, *Questions Clés*, *Un Jour dans l'Histoire*, *Destination ailleurs*, *Dans quel Monde on vit*, *Bientôt à Table!*, *Transversales*, *Afrik'Hebdo*, *Les Belges du Bout du Monde*, *Et dieu dans tout ça?*, *La Librairie francophone*, *Les Décodeurs RTBF...*
- **Plus de 20** heures de découvertes **musicales** thématiques chaque semaine: *La Vie en Rose*, *Zik-zag*, *Le Monde est un Village*, *Le grand Jazz*, *Crooner & Friends*, *La troisième Oreille*, *Le Classique du Dimanche* et *Sacré français!*
- **Un** rendez-vous consacré à la **création** radiophonique: *Par Oui-dire*.

### UN PARTENAIRE MAJEUR DE LA VIE CULTURELLE DE NOTRE COMMUNAUTÉ

- **600 événements culturels** soutenus chaque année: 300 concerts et 25 festivals musicaux, 50 avant-premières et 10 festivals de cinéma, 50 spectacles de danse, cirque, humour et autres performances, 25 saisons théâtrales, 25 expositions et musées, des foires et salons littéraires, des cycles de conférences et des événements dans le domaine économique... partout à Bruxelles et en Wallonie!
- **Près de 15 partenariats** renforcés par une présence en direct lors d'émissions spéciales dans les grands rendez-vous culturels et festifs de l'été, grâce au dispositif ***La Première prend l'R.***

\*Source : CIM Etude tactique radio, W2015-1 + W2015-2, Lundi-Dimanche, 5h-5h, 12+, Sud.



# ÉDITO RENFORCEMENT



En cette rentrée 2015 plus que jamais, **La Première est votre fenêtre ouverte sur le monde**. Avec quelques aménagements pour rendre vos émissions de semaine encore plus attractives et une refonte en profondeur de votre grille de week-end : **info, culture et débat de société sont notre ADN**. Le plaisir de savoir est à tous les étages, mâtiné d'une indispensable touche d'impertinence.

La **nouveauté** de cette rentrée concerne essentiellement le **week-end**. Avec cinq nouveaux rendez-vous et plus de dix changements horaires, vos programmes sont revus en profondeur dans un esprit de linéarité et de cohérence avec la grille de semaine.

**Le matin, à midi et en début de soirée : info, analyse et interviews.** À 8h, *Le grand Huit du Week-end* se renforce d'un nouveau magazine économique, *7éco*, et d'une *Semaine de l'Europe* totalement reliftée. À la mi-journée, Jacques Crémers, chef de la rédaction de La Première, prend la tête du *Grand Oral*, votre rendez-vous d'interview politique du week-end. Et en début de soirée, de 17h30 à 19h30, soit selon le même horaire que *Soir Première* en semaine : **offre renforcée de magazines et interviews**. Prospective avec *Destination ailleurs* ; philosophie des religions avec *Et dieu dans tout ça ?* ; rencontres culturelles avec *Première de Couverture* et un tout nouveau rendez-vous proposé par Myriam Leroy : *Coupé au Montage*. *L'invitation*, nouvel agenda culturel développé avec La Trois,

trouve place quant à lui le dimanche à 19h. **En matinée : culture et médias**, comme le propose en semaine votre magazine *Entrez sans frapper*. Le samedi à 9h15, nouveau rendez-vous satirique et caustique, *Un Samedi d'Enfer*. L'interview irrévérencieuse d'un acteur majeur de l'actualité de la semaine. À 10h, des personnalités culturelles décryptent les faits marquants de la semaine : *Dans quel Monde on vit*. Et le dimanche à 10h : *Les Décodeurs RTBF*, ou l'art de décoder la place et le rôle de la communication dans l'espace public.

Vos programmes de semaine ne sont pas en reste, et vous proposent quelques aménagements pour mieux se renforcer : nouvelle chronique d'Alex Vizorek et Bruno Coppens à 8h55, arrivée d'un invité dans *C'est presque sérieux*, et d'une 5e *Bande de Curieux* le vendredi dans *Soir Première*.

En faisant évoluer sa grille de week-end, La Première poursuit le renouvellement à l'œuvre depuis deux ans. Ainsi renforcée, votre généraliste réaffirme ses valeurs : une attention passionnée à la culture et à ses acteurs, une information fiable et pluraliste. Une radio à la fois exigeante et généreuse. **Une radio qui construit, avec vous, le débat démocratique.**

En cette rentrée 2015, « **soyez curieux** » est plus qu'une promesse : c'est notre engagement !

**Corinne Boulangier**  
Directrice de **La Première**

# GRILLE DES PROGRAMMES SEMAINE

HORAIRE	ÉMISSION	PRÉSENTATEUR(S)
<b>05.00 - 05.57</b>	<b>Bon Réveil sur La Première</b>	
05.00	Le Journal (5') et Flashes info à 05.30 (2') & 05.45 (1')	
<b>05.57 - 09.08</b>	<b>Matin Première</b>	Mehdi Khelfat
05.57	Quel Temps!	Denis Collard
06.00	Le Journal (6')	Nicolas Lejman
06.07	À la Une	Nicolas Vandenschrick
06.10	La Question de Matin Première	Marie Vancutsem
06.15	Rappel des Titres	
06.18	L'Actu éco	
06.21	Matin Première vous explique	Jean-Claude Verset, Pasquale Nardone, Roland Bruneel, Gilles Goetghebuer, Sophie Brems
06.30	Le Journal (6')	François Kirsch
06.38	Vivre ici	
06.40	La Question de Matin Première	
06.45	Rappel des Titres	
06.48	Sports Première	
06.53	Les Notes de l'Actu	
07.00	Le Journal (10')	Nicolas Lejman
07.12	Les + de Matin Première	
07.16	Rappel des Titres	
07.17	La Question de Matin Première	
07.21	Éco Matin	
07.25	Les Coulisses des Pouvoirs Belgique (lu-je) Europe (ve)	Bertrand Henne Anne Blanpain François Kirsch
07.30	Le Journal (6')	
07.40	La Question de Matin Première	
07.42	Rappel des Titres	
07.43	L'Acteur en direct	Bertrand Henne
07.54	Le Café serré	Bert Kruismans, Laurence Bibot, Thomas Gunzig, Bruno Coppens et Alex Vizorek
08.00	Le Journal (12')	Africa Gordillo

 : Nouveauté /  : Nouvel horaire



HORAIRE	ÉMISSION	PRÉSENTATEUR(S)
---------	----------	-----------------



08.13	Rappel des Titres	
-------	-------------------	--

08.14	Les + de Matin Première	
-------	-------------------------	--

08.19	La Question de Matin Première	
-------	-------------------------------	--



08.23	Les Signatures de Matin Première: Sports - Thierry Luthers(lu); Économie - Joan Condijs (ma); Cinéma - Hugues Dayez (me); International - Maryse Jacob (je); MédiaTIC - Alain Gerlache (ve)	
-------	---	--



08.25	La Revue des Médias	Nicolas Vandenschrick
-------	---------------------	-----------------------

08.28	Le Mot de Matin Première	Fabrice Grosfilley
-------	--------------------------	--------------------

08.30	Le Journal (6')	François Kirsch
-------	-----------------	-----------------

08.38	Le Journal du Web	Robin Cornet
-------	-------------------	--------------

08.41	La Minute boursière	Jean Blavier, Philippe Galloy et Yves Cavalier
-------	---------------------	---

08.45	Rappel des Titres	
-------	-------------------	--

08.46	La Question de Matin Première / La Réponse de l'Expert	
-------	---	--



08.55	Rien à ajouter?	Alex Vizorek (lu - je), Bruno Coppens (ve)
-------	-----------------	---

09.00	Le Journal (8')	Africa Gordillo
-------	-----------------	-----------------

<b>09.00 - 11.00</b>	<b>Entrez sans frapper</b>	Jérôme Colin et Xavier Vanbuggenhout
----------------------	----------------------------	---

10.00	Le Journal (4')	François Kirsch
-------	-----------------	-----------------

<b>11.00 - 12.00</b>	<b>Questions Clés</b>	Véronique Thyberghien
----------------------	-----------------------	-----------------------

11.00	Flash info (2')	Franceline Beretti
-------	-----------------	--------------------

<b>12.00 - 13.30</b>	<b>Midi Première</b>	
----------------------	----------------------	--

12.00	Le Journal (4')	Franceline Beretti
-------	-----------------	--------------------

12.04 - 13.00	Le Forum de Midi Première	Fabienne Vande Meerssche
---------------	---------------------------	--------------------------

12.30	Les Titres du Journal de 13.00 (2')	Franceline Beretti
-------	-------------------------------------	--------------------

13.00	Le Journal de la Mi-journée (20')	Marie-Laure de Kerchove
-------	-----------------------------------	-------------------------

13.20	Côté Pile	Bertrand Henne
-------	-----------	----------------

13.25	Côté Face	
-------	-----------	--

13.28	Le Rappel des Titres (2')	Marie-Laure de Kerchove
-------	---------------------------	-------------------------

<b>13.30 - 14.30</b>	<b>Un Jour dans l'Histoire</b>	Laurent Dehossay
----------------------	--------------------------------	------------------

14.00	Flash info (2')	
-------	-----------------	--

<b>14.30 - 16.00</b>	<b>La Vie en Rose</b>	Alexandra Vassen
----------------------	-----------------------	------------------

15.00	Flash info (2')	Marie-Laure de Kerchove
-------	-----------------	-------------------------

HORAIRE	ÉMISSION	PRÉSENTATEUR(S)
<b>16.00 - 17.30</b>	<b>C'est presque sérieux</b>	Walid & Co
16.00	Le Journal (4')	Franceline Beretti
16.30	Les Titres de Soir Première (2')	Diane Burghelle-Vernet
17.00	Le Journal (7')	Diane Burghelle-Vernet
<b>17.30 - 19.30</b>	<b>Soir Première</b>	Arnaud Ruysen
17.30	L'Actualité du Jour	
17.42	Le Journal du Web	Robin Cornet
17.45	Ce qui fait Débat (le face à face/la polémique du jour)	
18.00	Le grand Journal (15')	Diane Burghelle-Vernet
18.20	L'Actualité économique	
18.24	La Chronique européenne	
18.30	Le Point sur l'Actualité	
18.32	Face à l'Info - 1ère partie	Eddy Caekelberghs
18.45	Info-Trafic	
18.46	Face à l'Info - 2ème partie	Eddy Caekelberghs
19.00	Le Journal (10')	Diane Burghelle-Vernet
19.10	L'Actualité boursière	
19.12	La Bande de Curieux	
<b>19.30 - 20.00</b>	<b>Zik-zag</b>	Dominique Ragheb
20.00	Flash info (2')	
<b>20.00 - 20.10</b>	<b>Émissions concédées (Tribunes) (ma &gt; je) (8')</b>	
<b>20.10 - 21.00</b>	<b>Le Monde est un Village</b>	Didier Mélon
<b>21.00 - 22.00</b>	<b>Le grand Jazz</b>	Philippe Baron
21.00	Flash info (2')	
<b>22.00 - 23.00</b>	<b>Par Oui-dire</b>	Pascale Tison
22.00	Le Journal (5')	
23.00	Le Journal (12')	
<b>23.12 - 00.00</b>	<b>Entrez sans frapper (meilleurs moments)</b>	
<b>00.00 - 05.00</b>	<b>Rediffusions choisies</b>	
00.00, 01.00, 02.00, 03.00 & 04.00	Flash info (2')	



: Nouveauté / : Nouvel horaire

# SAMEDI

	HORAIRE	ÉMISSION	PRÉSENTATEUR(S)
	<b>05.00 - 06.00</b>	<b>Rediffusions choisies</b>	
	05.00	Le Journal (5')	
	<b>06.00 - 08.00</b>	<b>Réveil en Première</b>	Jean-Philippe Lejeune
	06.00	Le Journal (5')	
	07.00	Le Journal (10')	
	07.30	Flash info (2')	
	<b>08.00 - 09.00</b>	<b>Le grand Huit du Week-end</b>	Nathalie Devick
	08.00	Le Journal (12')	
	08.15	Le Journal des Sports	
	08.24	Le Coup de Crayon de la Semaine (avec Cartooning for Peace)	
N	08.30	7éco	Olivier Nederlandt avec Michel Visart, Françoise Gilain et Michel Gassée
	09.00	Le Journal (12')	
N	<b>09.12 - 10.00</b>	<b>Un Samedi d'Enfer</b>	Nicolas Buytaers, Pierre Kroll, Myriam Leroy et Bruno Coppens
	<b>10.00 - 11.00</b>	<b>Dans quel Monde on vit</b>	Pascal Claude
	10.00	Le Journal (5')	
	<b>11.00 - 12.00</b>	<b>Bientôt à Table!</b>	Sophie Moens et Carlo de Pascale
	11.00	Flash info (2')	
	<b>12.00 - 13.00</b>	<b>Transversales</b>	Olivier Nederlandt
	12.00	Flash info (2')	
	13.00	Le Journal de la Mi-journée (12')	
	<b>13.12 - 14.00</b>	<b>Le grand Oral</b>	Jacques Crémers, Jean-Pierre Jacqmin et Béatrice Delvaux
	<b>14.00 - 15.00</b>	<b>La troisième Oreille</b>	Marc Danval
	14.00	Flash info (2')	
H	<b>15.00 - 16.00</b>	<b>Zik-zag Week-end</b>	Dominique Ragheb
	15.00	Flash info (2')	
H	<b>16.00 - 17.30</b>	<b>C'est presque sérieux - Best of</b>	Walid & Co
	16.00	Flash info (2')	
	17.00	Le Journal (8')	
H	<b>17.30 - 18.00</b>	<b>Destination ailleurs</b>	Corinne Boulangier
	18.00	Le Journal (12')	
	<b>18.12 - 18.30</b>	<b>L'Actualité francophone</b>	Nathalie Devick
N	<b>18.30 - 19.00</b>	<b>Coupé au Montage</b>	Myriam Leroy

	<b>HORAIRE</b>	<b>ÉMISSION</b>	<b>PRÉSENTATEUR(S)</b>
	<b>19.00 - 19.30</b>	<b>Afrik'Hebdo</b>	Simone Reumont
	19.00	Le Journal (5')	
	<b>19.30 - 20.00</b>	<b>Crooner &amp; Friends</b>	Arnaud Quittelier
	<b>20.00 - 21.00</b>	<b>Émissions concédées</b>	
	20.00	Flash info (2')	
	<b>21.00 - 22.00</b>	<b>Dans quel Monde on vit</b> (nouvelle diff.)	Pascal Claude
	21.00	Flash info (2')	
	<b>22.00 - 23.00</b>	<b>Par Ouï-dire</b>	Pascale Tison
	22.00	Le Journal (5')	
	23.00	Le Journal (12')	
	<b>23.12 - 00.00</b>	<b>Le grand Oral</b> (nouvelle diff.)	Jacques Crémers, Jean-Pierre Jacqmin et Béatrice Delvaux
	<b>00.00 - 05.00</b>	<b>Rediffusions choisies</b>	
	00.00, 01.00, 02.00, 03.00 & 04.00	Flash info (2')	

# DIMANCHE

	<b>HORAIRE</b>	<b>ÉMISSION</b>	<b>PRÉSENTATEUR(S)</b>
	<b>05.00 - 06.00</b>	<b>Rediffusions choisies</b>	
	05.00	Le Journal (5')	
	<b>06.00 - 08.00</b>	<b>Réveil en Première</b>	Jean-Philippe Lejeune
	06.00	Le Journal (5')	
	07.00	Le Journal (10')	
	07.30	Flash info (2')	
	<b>08.00 - 09.00</b>	<b>Le grand Huit du Week-end</b>	Nathalie Devick
	08.00	Le Journal (12')	
	08.15	Le Journal des Sports	
	08.20	La Planète en Question	Sophie Brems
	08.30	La Semaine de l'Europe	Anne Blanpain, Sandro Calderon et Olivier Hanrion
	09.00	Le Journal (12')	
	<b>09.12 - 10.00</b>	<b>Les Belges du Bout du Monde</b>	Adrien Joveneau

 : Nouveauté /  : Nouvel horaire



	<b>HORAIRE</b>	<b>ÉMISSION</b>	<b>PRÉSENTATEUR(S)</b>
	<b>10.00 - 11.00</b>	<b>Les Décodeurs RTBF</b>	Alain Gerlache
	10.00	Le Journal (5')	
	<b>11.00 - 12.00</b>	<b>La Messe</b>	
	11.00	Flash info (2')	
	<b>12.00 - 13.00</b>	<b>La Librairie francophone</b>	Emmanuel Khérad
	12.00	Flash info (2')	
	13.00	Le Journal (12')	
	<b>13.12 - 14.00</b>	<b>Les Décodeurs RTBF</b> (diffusion radio de l'émission télé)	
	<b>14.00 - 15.00</b>	<b>Le Classique du Dimanche</b>	Nicolas Blanmont
	14.00	Flash info (2')	
	<b>15.00 - 16.00</b>	<b>Sacré français!</b>	Alexandra Vassen
	15.00	Flash info (2')	
	<b>16.00 - 17.30</b>	<b>C'est presque sérieux - Best of</b>	Walid & Co
	16.00	Flash info (2')	
	17.00	Le Journal (8')	
	<b>17.30 - 18.00</b>	<b>Et dieu dans tout ça ?</b>	Jean-Pol Hecq
	18.00	Le Journal (12')	
	<b>18.12 - 18.30</b>	<b>Le Journal des Sports</b>	
	<b>18.30 - 19.00</b>	<b>Première de Couverture</b>	Eddy Caekelberghs
	<b>19.00 - 19.30</b>	<b>L'Invitation</b>	
	19.00	Le Journal (5')	
	<b>19.30 - 20.00</b>	<b>Crooner &amp; Friends</b>	Arnaud Quittelier
	<b>20.00 - 21.00</b>	<b>Émissions concédées</b>	
	20.00	Flash info (2')	
	<b>21.00 - 22.00</b>	<b>Les Décodeurs RTBF</b> (nouvelle diff.)	Alain Gerlache
	21.00	Flash info (2')	
	<b>22.00 - 23.00</b>	<b>Par Ouï-dire</b>	Pascale Tison
	22.00	Le Journal (5')	
	23.00	Le Journal (12')	
	<b>23.12 - 00.00</b>	<b>Un Samedi d'Enfer</b> (nouvelle diff.)	Nicolas Buytaers, Pierre Kroll, Myriam Leroy et Bruno Coppens
	<b>00.00 - 05.00</b>	<b>Rediffusions choisies</b>	
	00.00, 01.00, 02.00, 03.00 & 04.00	Flash info (2')	





Mehdi Khelfat, Africa Gordillo et Bertrand Henne

## PROGRAMME SEMAINE

### 05.00 - 05.57: **BON RÉVEIL SUR LA PREMIÈRE**

Les informations de la nuit et du début de journée. Et une programmation musicale choisie pour un réveil informé, dans la bonne humeur.

- ↳ **05.00: Le Journal** (5')
- ↳ **Flashes info** à 05.30 (2') & 05.45 (1')

### 06.00 - 09.08: **MATIN PREMIÈRE**

Dès 6h (5h57 pour être précis), **Mehdi Khelfat** vous accompagne pour une tranche d'information réactive. Au réveil chaque matin, une information en phase avec une actualité en mouvement. Une information claire, fluide, impertinente, sur un ton sérieux mais aussi décontracté. Une matinale réalisée grâce à l'expertise des journalistes des rédactions de la RTBF (Politique, Internationale, Société, Culture, Sport, Économie, Régions).

La matinale est ponctuée de journaux toutes les demi-heures, suivis d'un point sur les conditions météo et de circulation. Chaque demi-heure est rythmée de chroniques, d'interviews, de *La Question de Matin Première* et d'espaces pour approfondir l'actualité en direct.

**05.57: Quel Temps!**: les nouvelles du ciel et l'actu météo par **Denis Collard**.

↳ **06.00: Le Journal** (6'), présenté par **Nicolas Lejman** + Station-service (Trafic/Météo).

**06.07: À la Une**: ce qui fait l'actualité à votre réveil. La découverte des principaux sujets abordés par nos confrères de la presse écrite et en ligne.

**06.10: La Question de Matin Première**: La question du jour est posée à l'antenne.

↳ **06.15: Rappel des Titres**

**06.18: Les Titres de l'Actu économique**: les principaux faits de l'actualité économique dans le monde et en Belgique.

**06.21: Matin Première vous explique**: chaque matin, nos spécialistes répondent à vos questions sur des domaines variés: Technologies Médias, **Jean-Claude Verset** le lundi; Sciences, **Pasquale Nardone** le mardi; Justice, **Roland Bruneel** le mercredi; Sports, **Gilles Goetghebuer** le jeudi et Environnement, **Sophie Brems** le vendredi.







Bert Kruismans, Laurence Bibot, Thomas Gunzig, Bruno Coppens et Alex Vizorek

- ⊃ 06.30: **Le Journal** de François Kirsch (6') + Station-service (Trafic/Météo).
- Ⓝ 06.38: **Vivre ici** (5'): chaque matin, un regard en direct sur l'actualité dans nos régions.
- Ⓝ 06.42: **La Question de Matin Première**: Marie Vancutsem développe chaque matin un dossier pour poser les enjeux de la question du jour, choisie par la rédaction. Introduction du dossier, avant interaction avec vous pendant la matinale.
- ⊃ 06.45: **Rappel des Titres**
- 06.48: **Sports Première**
- 06.56: **Les Notes de l'Actu**: la rédaction donne le tempo de la journée.
- Ⓝ 07.00: **Le Journal** (10'), présenté par Nicolas Lejman + Station-service (Trafic/Météo).
- Ⓝ 07.12: **Les + de Matin Première**: chaque matin, la rédaction va plus loin dans l'approfondissement: le lieu de la réactivité, du débat, des commentaires, des polémiques.
- ⊃ 07.18: **Rappel des Titres**
- 07.19: **La Question de Matin Première**: rappel de la question et premières réactions. (Tél 02 737 33 33 - matin1@rtbf.be)
- 07.21: **Éco Matin**: les principaux titres de l'actualité économique, un focus sur un fait économique dans l'actualité et la bourse en bref.
- 07.25: **Les Coulisses des Pouvoirs**: le regard des journalistes de la RTBF sur l'actualité belge et européenne. Bertrand Henne pour l'actualité politique (lu-je), Anne Blanpain pour l'Europe (ve).
- ⊃ 07.30: **Le Journal** de François Kirsch (6') + Station-service (Trafic/Météo).
- 07.40: **La Question de Matin Première**: Rappel de la question et Marie Vancutsem fait la synthèse de vos réactions.
- ⊃ 07.42: **Rappel des Titres**
- 07.43: **L'Acteur en direct**: Bertrand Henne reçoit un acteur de la vie politique, économique ou sociale et le soumet au feu nourri de ses questions.
- 07.55: **Le Café serré**. Une sacrée dose de bonne humeur au cœur de la tranche info: Bert Kruismans, Laurence Bibot, Thomas Gunzig, Bruno Coppens et Alex Vizorek donnent leur vision de l'actualité, en toute liberté.
- ⊃ 08.00: **Le Journal** (12'), présenté par Africa Gordillo + Station-service (Trafic/Météo).
- ⊃ 08.13: **Rappel des Titres**
- Ⓝ 08.14: **Les + de Matin Première**: la rédaction va plus loin dans l'approfondissement: le lieu de la réactivité, du débat, des commentaires et des polémiques.
- 08.19: **La Question de Matin Première**: rappel de la question.
- Ⓝ 08.23: **Les Signatures de Matin Première**: chaque jour de la semaine, un chroni-



Nicolas Vandenschrick, Fabrice Grosfilley  
et Robin Cornet



Xavier Vanbuggenhout et Jérôme Colin

queur nous donne sa vision du monde dans un domaine précis de l'actualité. Sports, **Thierry Luthers** (lu); Économie, **Joan Condijs** (ma); Cinéma, **Hugues Dayez** (me); International, **Maryse Jacob** (je) et MédiaTIC, **Alain Gerlache** (ve).

**08.25: La Revue des Médias.** Nicolas Vandenschrick épingle les opinions des journaux, des sites d'information, belges et étrangers.

**08.28: Le Mot de Matin Première.** Fabrice Grosfilley décortique un mot de l'actualité  
⌵ **08.30: Le Journal** de François Kirsch (6') + Station-service (Trafic/Météo).

**08.38: Le Journal du Web.** Robin Cornet nous dit ce qui fait le buzz sur les réseaux sociaux, Facebook et Twitter.

**08.41: La Minute boursière:** le dernier rendez-vous éco de Matin Première, axé finances et bourses. Avec Jean Blavier, Philippe Galloy et Yves Cavalier.

⌵ **08.45: Rappel des Titres**

**08.46: La Question de Matin Première:** la Réponse de l'Expert. Marie Vancutsem et Mehdi Khelfat reçoivent un invité qui répond aux questions que vous avez posées à la rédaction sur le sujet du jour.

**08.55: Rien à ajouter?** d'Alex Vizorek (lu-je) ou de Bruno Coppens (ve). Une dernière piqûre d'humeur avant le journal de 9h.

⌵ **09.00: Le Journal** (8') Africa Gordillo.

Contact: [matin1@rtbf.be](mailto:matin1@rtbf.be) et #matin1

 **Matin Première** est aussi à suivre en streaming vidéo sur [www.rtbf.be](http://www.rtbf.be) et en télé sur le canal 180 (Proximus TV) ou 37 (VOO) ou 264 (Numericable) ou 13 (Telenet à Bruxelles).

## 09.00 - 11.00: ENTREZ SANS FRAPPER

Le magazine culture, médias et tendances de La Première! Du lundi au vendredi, **Jérôme Colin** et **Xavier Vanbuggenhout** passent en revue l'actualité culturelle avec le plaisir et le sourire comme leitmotivs. Autour de la table, en studio, une équipe de journalistes francs-tireurs pour soulever chaque jour ce qui fait l'actualité culturelle, le débat, la polémique. Parmi les chroniqueurs, on retrouve notamment **Myriam Leroy** ou **Sébastien Ministru**.

Présentation: **Jérôme Colin** ([jec@rtbf.be](mailto:jec@rtbf.be)) & **Xavier Vanbuggenhout** ([vxa@rtbf.be](mailto:vxa@rtbf.be))

⌵ **10.00: Le Journal** (4')





Véronique Thyberghien



Franceline Beretti, Fabienne Vande Meerssche  
et Marie-Laure de Kerchove

## 11.00 - 12.00: QUESTIONS CLÉS

### ↳ 11.00: Flash info (2')

Chaque jour, deux sujets de société et deux invités pour prendre le temps de s'arrêter, porter un regard neuf sur nos modes de vie et raconter l'air du temps. Aux côtés de **Véronique Thyberghien**, des experts, mais aussi des acteurs, qui apportent solutions innovantes et réflexions inédites. De la consommation à la santé, en passant par l'éducation, l'économie, l'environnement, l'habitat, la technologie... La Première prend du recul pour analyser toutes les tendances de fond de notre société.

*Présentation: Véronique Thyberghien (vth@rtbf.be)*

## 12.00 - 13.30: MIDI PREMIÈRE

Dès midi, une tranche d'info renforcée, avec un journal toutes les demi-heures et une série de rendez-vous et de développements.

### ↳ 12.00: Le Journal (4') Franceline Beretti

**12.04: Le Forum de Midi Première:** société, politique belge et internationale, actualité économique et financière: acteurs et experts s'expliquent et dialoguent en direct avec les auditeurs et internautes, sur l'actualité récente, un événement, une décision. Posez vos questions au 02 737 37 07, via le site [www.lapremiere.be](http://www.lapremiere.be), sur la page Facebook du Forum de Midi ou par SMS au 6031 (75 cents le message).

### ↳ 12.30: Les Titres du Journal de 13.00 (2')

**12.32: Le Forum de Midi Première:** la suite.

*Présentation: Fabienne Vande Meerssche (leforumdemidi@rtbf.be)*

### ↳ 13.00: Le Journal de la Mi-journée (20')

Un journal de 20 minutes axé sur le direct et présenté par **Marie-Laure de Kerchove**.

**13.20: Côté Pile, Bertrand Henne** décortique et analyse l'interview d'une personnalité politique, internationale ou culturelle qu'il a réalisée le matin même dans *Matin Première*.

**13.25: Côté Face**, un rendez-vous prospectif de l'actualité. Une interview quotidienne en rapport avec l'actualité des toutes prochaines heures.

### ↳ 13.28: Rappel des Titres (2')



Laurent Dehossay



Alexandra Vassen



Walid

### 13.30 - 14.30: UN JOUR DANS L'HISTOIRE

Raconter les grands événements et les étapes essentielles de l'Histoire; retrouver ses personnages aux destins extraordinaires; parcourir les itinéraires des générations précédentes. Non seulement pour comprendre d'où l'on vient, mais aussi pour mieux ouvrir les yeux sur notre présent. Voilà le pari de cette émission qui est devenue le moment privilégié de celles et ceux qui aiment voyager sur une ligne du temps vibrante qui nous remet en question.

Présentation: **Laurent Dehossay** ([ldo@rtbf.be](mailto:ldo@rtbf.be))

↘ 14.00: Flash info (2')

### 14.30 - 16.00: LA VIE EN ROSE

Pour accompagner vos débuts d'après-midi, l'émission musicale d'**Alexandra Vassen** puise exclusivement dans le grand chansonnier francophone. *La Vie en Rose* part à la redécouverte des perles et des tubes. Du sens, du son, de la douceur, de la tension, du rythme, des mélodies et des mots bleus, rouges, roses, en demi-teinte, couleur menthe à l'eau... C'est peu de chose une chanson / Mais dis-moi c' que nous ferions / S'il n'y avait plus de chansons (Une Chanson - Charles Dumont / Sophie Makhno, 1977).

Présentation: **Alexandra Vassen** ([avas@rtbf.be](mailto:avas@rtbf.be))

↘ 15.00: Flash info (2')

### 16.00 - 17.30: C'EST PRESQUE SÉRIEUX

↘ 16.00: Le Journal (4')

L'actualité. Toute l'actualité. Rien que l'actualité. Pendant 90 minutes, **Walid** s'empare des faits marquants de la petite et de la grande actualité du jour. Il la décortique, la caricature, la parodie, la détourne. A ses côtés, **DuBus**, les irrévérencieux, **Edgar Szoc** et **Manu Di Pietro**, les révélations de la saison écoulée, **Jean-Jacques Jespers** et ses bonnes nouvelles, **Thierry Luthers**, l'inoxydable **Raoul Reyers**,... Et un invité qui chaque jour se prête au jeu et tente d'être presque sérieux. Un cocktail de bonne humeur, d'actu, d'impertinence, d'autodérision et de curiosité.

Présentation: **Walid** - Contact: [presque@rtbf.be](mailto:presque@rtbf.be)

↘ 17.00: Le Journal (7')

### 17.30 - 19.30: SOIR PREMIÈRE

*Soir Première*, c'est 2 heures d'info en direct chaque soir. Au menu: l'info en temps réel, des directs sur les événements chauds, des chroniques, des découvertes, des



Arnaud Ruysen, Diane Burghelle-Vernet  
et Eddy Caekelberghs



Dominique Ragheb

invités et de la polémique! Des journaux toutes les demi-heures et des points réguliers d'info-service (mobilité, météo...)

*Présentation: Arnaud Ruysen - Contact: soir1@rtbf.be - #soir1*

**17.30: L'Actualité du Jour.** Maître-mot: la réactivité. 10 minutes en direct sur les temps forts de l'actualité du jour.

**17.42: Le Journal du Web** par **Robin Cornet**

**17.45: Ce qui fait Débat:** un face à face quotidien sur une question polémique posée par l'actualité du jour.

↳ **18.00: Le grand Journal** (15') de **Diane Burghelle-Vernet**

**18.20: L'Actualité économique**

**18.25: La Chronique européenne**

**18.30: Le Point sur l'Actualité**

**18.32: Face à l'Info:** prendre le temps et le recul nécessaire pour décortiquer les enjeux et les contextes de ce qui fait l'info; accueillir des acteurs, des témoins, des analystes et des regards croisés sur le thème du jour et sur les grands axes de notre époque; récolter et confronter les points de vue et développer les arguments; depuis plus de 15 ans, **Eddy Caekelberghs** a fait de *Face à l'Info* le lieu où pédagogie et actualité riment au quotidien. Auteurs, acteurs, analystes, témoins: toutes et tous décodent et mettent en perspective une actualité qui progresse vite.

*Contact: facealinfo@rtbf.be*

↳ **18.45: Info-Trafic**

↳ **19.00: Le Journal** de **Diane Burghelle-Vernet** (10')

**19.10: L'Actualité économique et financière** en collaboration avec le journal L'Echo.

**19.12: La Bande de Curieux.** Les événements culturels à ne pas manquer, l'actualité du web et des réseaux sociaux, ce qui fait bouger le monde et bouscule notre vision de la société.

## 19.30 - 20.00: ZIK-ZAG

Une demi-heure de musique quotidienne pour faire le plein de nouveautés avec une playlist colorée et sélectionnée par le programmateur musical de La Première. Le rendez-vous 'afterwork' d'actualités pop, rock, électro et chanson française, qui permet de rester informé de tout ce qui fait vibrer la planète musique: concerts, sorties d'album et artistes 'coup de cœur', d'ici ou d'ailleurs.

*Présentation: Dominique Ragheb (dra@rtbf.be)*



Didier Mélon



Philippe Baron

↳ 20.00: Flash info (2')

20.00 - 20.10: **ÉMISSIONS CONCÉDÉES** (du mardi au jeudi)

Tribunes économiques, sociales et politiques.

Coordination: **Olivier Depris** ([ode@rtbf.be](mailto:ode@rtbf.be))

20.10 - 21.00: **LE MONDE EST UN VILLAGE**

**Didier Mélon** s'emploie à faire découvrir la richesse et la diversité des cultures et musiques du monde. À son micro, artistes et artisans proposent leur regard, expérience, talent et curiosité sur un monde en mouvement. Avec l'Autre et la world music comme guides quotidiens, indispensables, incontournables, *Le Monde est un Village!*

Présentation: **Didier Mélon** - Contact: [monde@rtbf.be](mailto:monde@rtbf.be)

21.00 - 22.00: **LE GRAND JAZZ**

↳ 21.00: Flash info (2')

Juin 1958, le jeune arrangeur français Michel Legrand enregistre à New York avec des légendes: Miles Davis, Ben Webster, John Coltrane, Bill Evans... Ils relisent de grands thèmes du jazz, des années 20 jusqu'au présent. Cette impression de jubilation, d'événement exceptionnel, est l'étincelle qui préside à la création, pour La Première, du *grand Jazz*. Avec, aussi, un goût pour l'aspect « chanson » du jazz, les meilleurs interprètes de toutes les générations, belges et internationaux.

Présentation: **Philippe Baron** ([pbar@rtbf.be](mailto:pbar@rtbf.be))

22.00 - 23.00: **PAR OUI-DIRE**

↳ 22.00: Le Journal (5')

Un espace qu'ouvre le son, une parole qui s'y loge, retrouvez le temps suspendu dans *Par Oui-dire*. De la fiction ou du documentaire, des archives ou du temps présent: vous emmener ailleurs, tout près, loin, ou en vous, est notre pari.

Présentation: **Pascale Tison** ([pat@rtbf.be](mailto:pat@rtbf.be))

↳ 23.00: Le Journal (12')

12 minutes pour faire le tour complet des faits d'actualité qui ont émaillé la journée.



Nathalie Devick

23.12 - 00.00: **ENTREZ SANS FRAPPER**  
(nouvelle diffusion des meilleurs moments de l'émission)

00.00 - 05.00: **REDIFFUSIONS CHOISIES**  
↘ 00.00, 01.00, 02.00, 03.00 & 04.00: Flash info (2')



## PROGRAMME SAMEDI

05.00 - 06.00: **REDIFFUSIONS CHOISIES**  
↘ 05.00: Le Journal (5')

06.00 - 08.00: **RÉVEIL EN PREMIÈRE**  
↘ 06.00: Le Journal (5')

Une émission qui vous fait sortir de vos plumes par la curiosité! De la musique, de la bonne humeur, des infos pratiques, des cadeaux et des chroniqueurs passionnés! Baudouin Havaux du magazine Bière Grand Cru vous parle de savoir-faire et de l'histoire des brasseries; Stéphan Szeremeta vous invite à découvrir le monde grâce à ses guides Petit Futé; Vinciane Despret, philosophe et psychologue à l'ULg, vous fait découvrir l'éthologie; Olivier Grégoire, attaché au secteur des ludothèques de la Cocof, vous aide à retrouver votre âme d'enfant grâce à de beaux objets ludiques; et Thierry Croix, web designer, vous parle de réseaux sociaux et d'applications.

*Présentation: Jean-Philippe Lejeune (ljp@rtbf.be)*

↘ 07.00: Le Journal (10')  
↘ 07.30: Flash info (2')

08.00 - 09.00: **LE GRAND HUIT DU WEEK-END**

Nathalie Devick (nade@rtbf.be) est à la barre du *grand Huit du Week-end* avec, au programme:

↘ 08.00: Le Journal (12')

08.15: Le Journal des Sports et La Revue de Presse.



Michel Visart, Françoise Gilain  
et Michel Gassée



Nicolas Buytaers, Bruno Coppens, Myriam Leroy  
et Pierre Kroll

**08.24 : Le Coup de Crayon de la Semaine :** retour sur l'actualité nationale et internationale de la semaine avec le regard décalé d'un caricaturiste de presse.

*En collaboration avec Cartooning for Peace.*

**N** **08.30 : 7éco :** une demi-heure d'économie où la parole est donnée à ceux qui la font tourner ou qui l'étudient. Un invité fil rouge, une analyse des principaux faits d'actualité économique de la semaine écoulée et un débat (à suivre également en images sur [www.lapremiere.be](http://www.lapremiere.be)). **Olivier Nederlandt** est à la barre, avec l'expertise de **Françoise Gilain**, **Michel Gassée** et **Michel Visart**. Leur ambition : rendre l'économie intéressante et accessible à tous.

↳ **09.00 : Le Journal (12')**

**N** **09.12 - 10.00 : UN SAMEDI D'ENFER**

Une émission insolente et irrévérencieuse, une tranche d'humour au ton culotté. Le principe ? Chaque samedi, un invité majeur de l'actualité de la semaine est mis sur le grill par trois fines plumes trempées dans l'humour acide : **Pierre Kroll**, **Myriam Leroy** et **Bruno Coppens**.

De la rubrique de départ : « Pourquoi on vous a invité ? » à celle de conclusion : « Pourquoi on ne vous invitera plus ? », en passant par un « Speed dating d'embauche » au cours duquel un chroniqueur tente de se faire engager... par l'invité. Nos trois chroniqueurs écorchent, triturant les faits et gestes de l'invité pour vous livrer leurs points de vue incisifs et décalés.

Le meneur de jeu, **Nicolas Buytaers**, joue le rôle de modérateur mais titille aussi la personnalité de la semaine en procédant à une « fouille-bagage » (portefeuille, sac à main, contenu du téléphone...) en bonne et due forme !

Ayant la langue bien pendue et profitant des micros ouverts, les trois aiguillons tranchent dans le gras de l'actualité, dressent les tops et flops du moment et se transforment aussi en avocats pour un duel « pour ou contre » sur un thème de la semaine ! *Un Samedi d'Enfer*, une idée de Bruno Coppens : votre nouveau rendez-vous satirique. *Présentation : Nicolas Buytaers, entouré de Pierre Kroll, Myriam Leroy et Bruno Coppens*





Pascal Claude



Sophie Moens et Carlo de Pascale



Olivier Nederlandt

## 10.00 - 11.00 : **DANS QUEL MONDE ON VIT**

↳ **10.00: Le Journal** (5')

Du débat d'idées autour de l'actualité et de l'entretien pour aller plus loin. Des penseurs, des artistes, des journalistes et des spécialistes décodent l'époque et les grands faits d'actualité de la semaine écoulée. *Dans quel Monde on vit*, c'est votre espace d'information, de réflexion et d'inspiration du début de week-end.

*Présentation: Pascal Claude* ([pasc@rtbf.be](mailto:pasc@rtbf.be))

## 11.00 - 12.00 : **BIENTÔT À TABLE!**

↳ **11.00: Flash info** (2')

À l'heure où l'alimentation et ses enjeux deviennent centraux dans les foyers, **Sophie Moens** et son équipe vous convient pour une heure de gourmandise. Sans langue de bois, ils décortiquent notre assiette: des coulisses de notre alimentation, aux rencontres avec les plus grands chefs du moment, en passant par des recettes savoureuses et toujours de saison. *Bientôt à Table!*, l'émission culinaire pour guider les consommateurs et les gourmets. Les rendez-vous:

**C'est du bon, c'est du belge!**: des rencontres estampillées «100% Made in Belgium» pour renouer avec celles et ceux qui font avancer notre patrimoine culinaire!

**L'Addition c'est pour moi!** Et c'est **Carlo de Pascale** qui s'y colle! Une fois par mois, il nous emmène à la découverte de ses tables coups de cœur. Branchées, durables, rustiques ou décalées, redécouvrons notre patrie culinaire!

**Bienvenue dans ma Cuisine!** Confidences partagées et secrets culinaires bien gardés avec les plus grands chefs du moment...

*Présentation: Sophie Moens et Carlo de Pascale*

*Contact: [bientotatable@rtbf.be](mailto:bientotatable@rtbf.be)*

## 12.00 - 13.00 : **TRANSVERSALES**

↳ **12.00: Flash info** (2')

Le magazine des rédactions radio de la RTBF présenté par **Olivier Nederlandt**. Ce rendez-vous accorde une attention particulière à la qualité sonore, avec un choix de reportages qui conjuguent le traitement d'actualité, l'enquête et le témoignage éclairant.





Jacques Crémers, Jean-Pierre Jacqmin  
et Béatrice Delvaux



Marc Danval

Réalisés au bout du monde ou au coin de la rue, ces reportages s'attachent à ce qui fait l'événement ou l'inattendu, en plaçant l'humain au centre du récit.

Présentation : **Olivier Nederlandt** ([ond@rtbf.be](mailto:ond@rtbf.be))

↳ 13.00: **Le Journal de la Mi-journée** (12')

### 13.12 - 14.00: **LE GRAND ORAL**

*Le grand Oral* est une interview grand format. Une personnalité est face à trois journalistes: **Jacques Crémers**, chef de la rédaction de La Première, **Béatrice Delvaux**, éditorialiste en chef au journal Le Soir, et **Jean-Pierre Jacqmin**, directeur de l'information à la RTBF. 45 minutes pour aller au fond des choses au départ de l'actualité de la semaine, avec les acteurs majeurs de la vie politique mais aussi économique, sociale ou encore culturelle (à suivre également en images sur [www.lapremiere.be](http://www.lapremiere.be)). En collaboration avec le journal Le Soir.

Présentation : **Jacques Crémers** ([jcre@rtbf.be](mailto:jcre@rtbf.be))

### 14.00 - 15.00: **LA TROISIÈME OREILLE**

↳ 14.00: **Flash info** (2')

Une riante émission où le temps n'existe pas. Des documents rares ou insolites, des témoignages inédits et non réédités. Chaque samedi, **Marc Danval** dévoile un pan de la période la plus riche et souvent inconnue de l'incroyable histoire de l'enregistrement. Née de recherches constantes et passionnées, *La troisième Oreille* se veut à la fois culturelle et populaire.

Présentation : **Marc Danval** - Contact : [lpromo@rtbf.be](mailto:lpromo@rtbf.be)

### **H** 15.00 - 16.00: **ZIK-ZAG WEEK-END**

↳ 15.00: **Flash info** (2')

La playlist en mode 'nouveautés' qui décroïssonne les genres. Au menu de ce rendez-vous: de la chanson française, du rock, de la pop, de l'électro et du jazz sélectionné par le programmateur de La Première qui, chaque samedi, passe en revue les sorties d'albums, avec ses immanquables du moment et ses découvertes 'coup de cœur'.

Présentation : **Dominique Ragheb** ([dra@rtbf.be](mailto:dra@rtbf.be))



Corinne Boulangier



Myriam Leroy

### **H** 16.00 - 17.30: **C'EST PRESQUE SÉRIEUX - BEST OF**

- ↳ 16.00: Flash info (2')
- ↳ 17.00: Le Journal (8')

### **H** 17.30 - 18.00: **DESTINATION AILLEURS**

Une émission à la rencontre des acteurs du renouveau. Ils bâtissent notre avenir, bousculent l'ordre établi dans le passé et inventent le 21<sup>ème</sup> siècle. Dynamiques, hyperconnectés, ils accompagnent l'émergence des pays du sud et tentent de faire bouger les puissances historiques. Quelles sont leurs ambitions, leurs initiatives, leurs difficultés ? Ils rêvent le monde, le réinventent et nous emmènent, Destination... ailleurs.

Présentation: **Corinne Boulangier** - Contact: [destinationailleurs@rtbf.be](mailto:destinationailleurs@rtbf.be)

- ↳ 18.00: Le Journal (12')

### **18.12: L'ACTUALITÉ FRANCOPHONE**

L'actualité vue par les Radios Francophones Publiques (RFP) de Belgique, de France, de Suisse et du Canada.

Présentation: **Nathalie Devick** ([nade@rtbf.be](mailto:nade@rtbf.be))

### **N** 18.30 - 19.00: **COUPÉ AU MONTAGE**

Une interview complice et décontractée d'une personnalité culturelle forte, au cœur de l'actualité. Durant une demi-heure, l'exploration d'une carrière artistique à travers ses « rushes » jetés à la poubelle, planqués par pudeur ou tout simplement oubliés... Révélation au programme ! L'occasion d'apprendre à connaître différemment un artiste majeur et de sourire avec lui : ce qui ne tue pas rend plus fort (et plus philosophe) et rien n'est jamais perdu, ni le temps, ni l'expérience vécue.

Présentation: **Myriam Leroy** ([myle@rtbf.be](mailto:myle@rtbf.be))

 Une émission diffusée également en télévision sur La Trois (horaire TBC).





Simone Reumont



Pascale Tison

### **H** 19.00 - 19.30: **AFRIK'HEBDO**

↳ 19.00: **Le Journal** (4')

Un magazine d'information centré sur l'actualité en Afrique, la RDC et la région des Grands Lacs. Il vous parle politique, vie sociale, développement, coopération, environnement, culture, avec des reportages, des invités et deux revues de presse, congolaise et européenne. Une émission Nord-Sud présentée par **Simone Reumont**, avec la participation de journalistes et experts africains et des échos de la diaspora africaine de Belgique. Une émission diffusée également sur RTBF international.

Présentation: **Simone Reumont** ([sre@rtbf.be](mailto:sre@rtbf.be))

### **H** 19.30 - 20.00: **CROONER & FRIENDS**

*Crooner & Friends* vous invite à lâcher prise. Le samedi et le dimanche entre 19h30 et 20h. Albums découvertes, nouveautés, souvenirs, jazz, soul, smooth jazz...

Présentation: **Arnaud Quittelier** ([aqt@rtbf.be](mailto:aqt@rtbf.be))

### **H** 20.00 - 21.00: **ÉMISSIONS CONCÉDÉES**

↳ 20.00: **Flash info** (2')

20.05: **Libres, ensemble**

20.35: **La Voix protestante**

Coordination: **Olivier Depris** ([ode@rtbf.be](mailto:ode@rtbf.be))

21.00 - 22.00: **DANS QUEL MONDE ON VIT** (nouvelle diffusion)

↳ 21.00: **Flash info** (2')

### 22.00 - 23.00: **PAR OÙ-DIRE**

↳ 22.00: **Le Journal** (5')

L'espace de la création radiophonique, de la fiction ou du documentaire, des archives ou du temps présent.

Présentation: **Pascale Tison** ([pat@rtbf.be](mailto:pat@rtbf.be))

↳ 23.00: **Le Journal** (12')



Jean-Philippe Lejeune

23.12 - 00.00: **LE GRAND ORAL** (nouvelle diffusion)

00.00 - 05.00: **REDIFFUSIONS CHOISIES**

↘ 00.00, 01.00, 02.00, 03.00 & 04.00: Flash info (2')

## PROGRAMME DIMANCHE

05.00 - 06.00: **REDIFFUSIONS CHOISIES**

↘ 05.00: Le Journal (5')

06.00 - 08.00: **RÉVEIL EN PREMIÈRE**

↘ 06.00: Le Journal (5')

L'émission qui vous fait sortir de vos plumes par la curiosité! De la musique, de la bonne humeur, des infos pratiques, des cadeaux et surtout... des chroniqueurs passionnés! Stéphane Desmet des Guides Delta déniche pour vous des restaurants gastronomiques à découvrir; Sarah Visse, du Journal de l'Evasion, repère les bons plans de voyages, romantiques et/ou insolites, en Belgique et à l'étranger; Claudine Brasseur partage sa passion pour la nature et s'inquiète de l'avenir de la planète; et Emmanuel Jehin, astrophysicien à l'ULg, vous éclaire sur l'Univers qui nous entoure, vers l'infini et au-delà...

Présentation: **Jean-Philippe Lejeune** ([ljp@rtbf.be](mailto:ljp@rtbf.be))

↘ 07.00: Le Journal (10')

↘ 07.30: Flash info (2')





Sophie Brems



Olivier Hanrion, Anne Blanpain  
et Sandro Calderon



Adrien Joveneau

## 08.00 - 09.00: LE GRAND HUIT DU WEEK-END

Avec **Nathalie Devick** ([nade@rtbf.be](mailto:nade@rtbf.be)) à la présentation.

↳ 08.00: Le Journal (12')

08.15: Le Journal des Sports

08.20: **La Planète en Question**, la séquence nature de **Sophie Brems** ([sbre@rtbf.be](mailto:sbre@rtbf.be)). L'occasion de s'attarder sur un événement ou une actualité autour des thématiques de l'environnement et de la préservation de la planète.

08.30: **La Semaine de l'Europe** revient sur l'actualité européenne de la semaine, avec les déclarations marquantes des derniers jours en Europe, un invité pour décrypter une information européenne qui semble trop souvent compliquée, et un reportage pour découvrir comment une décision européenne percole dans notre vie quotidienne. Une émission proposée par **Anne Blanpain**, **Sandro Calderon** et **Olivier Hanrion**.

↳ 09.00: Le Journal (12')

## 09.12 - 10.00: LES BELGES DU BOUT DU MONDE

Depuis trois décennies, **Adrien Joveneau** traque le destin des expatriés qui nous font rêver ou réfléchir. Ces *Belges du Bout du Monde* vivent pleinement leur passion, ils s'investissent dans l'humanitaire, se plongent dans le monde du voyage, aiguissent leur sens des affaires... Cette année, 6 chroniqueuses-bourlingueuses, **Mariam Allard**, **Fiona Collienne**, **Ghizlane Kounda**, **Franceline Beretti**, **Catherine Tonero** et **Marie Vancutsem**, viennent renforcer l'équipe pour donner encore plus envie de redécouvrir la planète et ses habitants.

Présentation: **Adrien Joveneau** - Contact: [bbdm@rtbf.be](mailto:bbdm@rtbf.be)

 *Les Belges du Bout du Monde* ont la bougeotte, l'émission aussi: elle se décline le matin en radio, sur La Première, le soir en télé, sur La Une, et 24h/24 sur les réseaux sociaux!





Alain Gerlache



Emmanuel Khérad

## **N** 10.00 - 11.00: **LES DÉCODEURS RTBF**

↳ 10.00: **Le Journal** (5')

Aujourd'hui, la com' est partout, de la pub aux médias en passant par le web. Personne n'y échappe et tout le monde s'y met: ministre, artiste, militant et même pape ou tout simplement internaute qui s'exprime sur les réseaux sociaux et apprend à y gérer son image et sa réputation. «L'homme est un animal politique parce qu'il est le seul qui a un langage», disait Aristote. «La question n'est pas Que voulons-nous savoir des gens? mais Qu'est-ce que les gens veulent dire d'eux-mêmes?», répond Mark Zuckerberg. De A à Z, le paradoxe de la communication. Autour d'**Alain Gerlache**, chroniqueurs et invités épinglent et décodent la place et le rôle de la communication dans l'espace public. Pour débusquer et comprendre les vrais enjeux économiques, culturels, sociaux et politiques.

Présentation: **Alain Gerlache** ([ager@rtbf.be](mailto:ager@rtbf.be))



*Les Décodeurs RTBF*, c'est aussi sur La Une télé de 11h25 à 13h. Participez au débat en radio comme en télé, à travers le hashtag commun: #ldcRTBF.

## **H** 11.00 - 12.00: **LA MESSE**

↳ 11.00: **Flash info** (2')

Coordination: [messesradiotv@catho.be](mailto:messesradiotv@catho.be)

## 12.00 - 13.00: **LA LIBRAIRIE FRANCOPHONE**

↳ 12.00: **Flash info** (2')

Coproduite et diffusée par Radio-Canada, la Radio Suisse Romande, Radio France et la RTBF, *La Librairie francophone* propose des regards croisés sur l'actualité littéraire de ces quatre pays. Elle reçoit chaque semaine en interview des auteurs issus de toute la francophonie, partage les coups de coeur des libraires belges, québécois, suisses et français, partenaires de l'émission.

Présentation: **Emmanuel Khérad** ([vhe@rtbf.be](mailto:vhe@rtbf.be))

↳ 13.00: **Le Journal** (12'): toute l'actualité de la mi-journée





Nicolas Blamont

### **N** 13.12 - 14.00: **LES DÉCODEURS RTBF**

La Première et La Une sont à l'unisson le dimanche, grâce à la diffusion radio des trois grands moments politiques de l'émission télé.

**Baudouin Remy** soumet un invité au feu de ses questions durant *L'Interview*. Il met en confrontation deux personnalités lors d'un *Face à Face*. Enfin, il anime un *Débat* d'actualité avec quatre invités. Scoops, prises de responsabilités, confrontations: le dimanche, le moment de courage politique sur La Une et sur La Première.

*Présentation: Baudouin Remy (rba@rtbf.be), entouré de Florence Hainaut, Alain Gerlache, Pierre Kroll et Himad Messoudi.*

### 14.00 - 15.00: **LE CLASSIQUE DU DIMANCHE**

↳ 14.00: Flash info (2')

Chaque semaine, **Nicolas Blamont** prend pour point de départ un interprète, un compositeur, une oeuvre, un thème ou une date. Il donne les clés nécessaires mais, surtout, laisse entendre la «grande musique» à travers quelques extraits bien choisis. La musique classique a aussi sa place sur La Première. Pas inabordable, ni présentée comme un objet sacré. Mais plutôt accessible à tous: celle qu'on connaît déjà et qu'on aime, ou celle qu'on sera heureux de découvrir.

*Présentation: Nicolas Blamont (nbl@rtbf.be)*

### 15.00 - 16.00: **SACRÉ FRANÇAIS!**

↳ 15.00: Flash info (2')

*Sacré français!* continue sa mission de défricheuse de talents et de tendances musicales en français dans le texte. Pour les petits et grands curieux de découvertes, créations, nouveaux sons et expérimentations, **Alexandra Vassen** cherche (et trouve) ce qui se fait de mieux sur la scène francophone.

*Présentation: Alexandra Vassen - Contact: sacrefrancais@rtbf.be*

### **H** 16.00 - 17.30: **C'EST PRESQUE SÉRIEUX - BEST OF**

↳ 16.00: Flash info (2')

↳ 17.00: Le Journal (8')







Jean-Pol Hecq

### **H** 17.30-18.00: **ET DIEU DANS TOUT ÇA ?**

Pour le meilleur et pour le pire, le religieux a aujourd'hui un impact exorbitant sur le monde. Décrypter ce phénomène est le but de ce magazine hebdomadaire qui réunit les meilleurs spécialistes dans des débats ouverts, sans parti pris ni complaisance. *Et dieu dans tout ça ?*, le magazine des philosophies et des religions.

Présentation : **Jean-Pol Hecq** (*jhe@rtbf.be*)

↳ 18.00: **Le Journal** (12')

### **N** 18.12 - 18.30: **LE JOURNAL DES SPORTS**

Les résultats, les événements, des reportages : la synthèse de l'actualité sportive du week-end.

### **H** 18.30-19.00: **PREMIÈRE DE COUVERTURE**

Chaque dimanche, Eddy Caekelberghs propose rencontres et entretiens avec des écrivains, des éditeurs, des critiques et des lecteurs ! Le monde du livre et ses dérivés (théâtre, cinéma, expos, etc.) créent chaque semaine une occasion de mettre en *Première de Couverture* des coups de cœur et des indispensables de la lecture ! C'est chaque dimanche entre 18h30 et 19h sur La Première !

Présentation : **Eddy Caekelberghs** (*eca@rtbf.be*)

### **N** 19.00 - 19.30: **L'INVITATION** (compilation des diffusions de la semaine)

↳ 19.00: **Le Journal** (5')

La culture frappe à votre porte : *L'Invitation*, c'est la nouvelle offre culturelle lancée par la RTBF en télé, radio et sur le web. Chaque jour, un artiste invite un duo de spectateurs à découvrir un univers culturel qui lui est inconnu. Les invités vivent une immersion détendue dans un événement culturel à Bruxelles ou en Wallonie, devant les micros de La Première et les caméras de La Trois. En radio, le concept est celui d'un documentaire sonore où l'artiste est mis à l'honneur. La Première quitte son studio et part à la rencontre d'un artiste et de ses invités sur le terrain. *L'Invitation* est diffusée



Arnaud Quittelier

du lundi au vendredi à 10h50 dans *Entrez sans frapper*. Une compilation hebdomadaire est proposée le dimanche à 19h05.

 En télé, l'émission est diffusée sur La Trois, du lundi au vendredi à 20h15.

Sur le web, la page dédiée à *L'Invitation* propose un contenu interactif, instructif et varié.

### 19.30-20.00: **CROONER & FRIENDS**

Albums découvertes, nouveautés, souvenirs, jazz, soul, smooth jazz...

Présentation: **Arnaud Quittelier** ([aqt@rtbf.be](mailto:aqt@rtbf.be))

### 20.00 - 21.00: **ÉMISSIONS CONCÉDÉES**

↳ 20.00: Flash info (2')

20.05: **Il était une Foi**

20.35: **Shema Israël** ou **Orthodoxie** (selon le calendrier)

Coordination: **Olivier Depris** ([ode@rtbf.be](mailto:ode@rtbf.be))

### 21.00 - 22.00: **LES DÉCODEURS RTBF** (nouvelle diffusion)

↳ 21.00: Flash info (2')

### 22.00 - 23.00: **PAR OÛ-DIRE**

↳ 22.00: **Le Journal** (5')

L'espace dédié à la création radiophonique sur La Première.

Présentation: **Pascale Tison** ([pat@rtbf.be](mailto:pat@rtbf.be))

↳ 23.00: **Le Journal** (12')

### 23.12 - 00.00: **UN SAMEDI D'ENFER** (nouvelle diffusion)

### 00.00 - 05.00: **REDIFFUSIONS CHOISIES**

↳ 00.00, 01.00, 02.00, 03.00 & 04.00: Flash info (2')



# **PRIX PREMIÈRE**

L'ÉMOTION DES PREMIÈRES FOIS...



« Coup de génie sans lendemain, ou premiers pas d'une plume prometteuse, le **Prix Première** révèle tous les talents. Une invitation à la curiosité! »

Corinne Boulangier

Pour la dixième année consécutive, **La Première** propose un rendez-vous autour du livre avec le Prix Première 2016.

Doté de 5.000 euros et d'une vaste campagne de médiatisation, ce prix récompense un premier roman francophone.

Un jury d'auditeurs de **La Première** choisit le lauréat parmi une sélection de premiers romans, proposée par un comité de professionnels du livre.

Retrouvez les romans en lice et leurs auteurs sur **La Première** entre 9h et 11h dans *Entrez sans frapper*, mais aussi sur [www.lapremiere.be](http://www.lapremiere.be) et sur la page Facebook de La Première.

# LA PREMIÈRE SUR LE WEB

Le site internet de La Première, c'est :

- L'écoute de **La Première en direct**
- L'accès à plus de 70 émissions en **podcast** ou en **videocast** et davantage encore en **radio à la demande**
- Un fil info alimenté par les **rédactions de la RTBF**
- Les **Choix de La Première** : chaque jour, une sélection d'**événements culturels** recommandés par La Première
- Des infos et des bonus liés aux **émissions**
- Des **concours** pour remporter des tickets d'entrée au cinéma, au théâtre, aux concerts, aux festivals, aux musées et aux expositions événementielles
- Les grands **rendez-vous** de la semaine
- La **grille** des programmes
- Les horaires et les **descriptifs** de toutes les émissions
- Les **photos** des journalistes, des animateurs, des invités
- La liste des **fréquences** partout en Belgique
- Toutes les infos sur le **Prix Première 2016**
- La billetterie de concerts et de spectacles de RTBF tickets

# LA PREMIÈRE SUR LES RÉSEAUX SOCIAUX



Rejoignez-nous sur Facebook et likez la page de La Première : [www.facebook.com/LaPremiereRTBF](http://www.facebook.com/LaPremiereRTBF)



Suivez La Première sur Twitter @lapremiere

## LA NEWSLETTER

Abonnez-vous gratuitement à la newsletter de La Première et recevez en primeur des informations sur les programmes, les invités et les concours des prochains jours. Certains concours sont exclusivement réservés aux abonnés de la newsletter.

Inscription sur [www.lapremiere.be](http://www.lapremiere.be)



# LES PODCASTS DE LA PREMIÈRE

## PODCAST INFO

- La Question de Matin Première
- L'Actu éco
- Vivre ici
- Sports Première
- Les Notes de l'Actu
- Les + de Matin Première
- Les Couloirs des Pouvoirs
- Éco Matin
- L'Acteur en direct
- Le Café serré
- Le Journal de 8h
- Les Signatures de Matin Première
- La Revue des Médias
- Le Mot de Matin Première
- La Minute boursière
- Le Journal du Web
- La Réponse de l'Expert
- Rien à ajouter ?
- Le Journal de 13h
- Soir Première
- Ce qui fait Débat
- Le Journal de 18h
- La Chronique européenne
- Éco Soir
- Face à l'Info
- La Bande de Curieux (Soir Première)
- Le grand Huit du Week-end (w-e)
- Le Journal des Sports (w-e)
- La Revue de Presse (Sa)
- Le Coup de Crayon (Sa)
- 7éco (Sa)
- Transversales (Sa)
- Le grand Oral (Sa)
- L'Actualité francophone (Sa)
- Afrik'Hebdo (Sa)
- Planète Première (Di)
- La Semaine de l'Europe (Di)
- Les Décodeurs RTBF (Di)

## PLUS DE 70 ÉMISSIONS DE LA PREMIÈRE DISPONIBLES EN PODCAST

### SEMAINE

- Entrez sans frapper
- Questions Clés
- Le Forum de Midi Première
- Un Jour dans l'Histoire
- C'est presque sérieux
- Le Monde est un Village
- Le grand Jazz
- Par Ouï-dire

### SAMEDI

- Réveil en Première
- Un Samedi d'Enfer
- Dans quel Monde on vit
- Bientôt à Table!
- La troisième Oreille
- C'est presque sérieux - Best of
- Destination ailleurs
- Coupé au Montage

### DIMANCHE

- Réveil en Première
- Les Belges du Bout du Monde
- Les Décodeurs RTBF
- La Librairie francophone
- Le Classique du Dimanche
- Sacré français!
- Et dieu dans tout ça ?
- L'invitation
- C'est presque sérieux - Best of



# COMMENT ÉCOUTER LA PREMIÈRE ?

## • EN FM :

### BRUXELLES ET BRABANT

Bruxelles centre	92.5 FM	Bruxelles et Brabant Wallon	96.1 FM
------------------	---------	-----------------------------	---------

### LIÈGE

Huy	94.3 FM	Spa	97.3 FM
Liège	96.4 FM	Verviers	91.3 FM
Malmedy	89.2 FM	Waremme	94.6 FM
Saint-Vith	87.9 FM		

### HAINAUT

Ath	97.9 FM	Hainaut occidental (Tournai)	106.0 FM
Charleroi	94.8 FM	La Louvière	96.1 FM
Chimay	87.6 FM	Mons	91.5 FM
Comines	94.1 FM	Thuin	93.4 FM

### NAMUR - LUXEMBOURG

Bouillon	89.4 FM	Marche-en-Famenne	93.3 FM
Couvin	94.2 FM	Région namuroise	102.7 FM
Houffalize	90.2 FM	Sud-Luxembourg et Ardennes	96.4 FM
La Roche-en-Ardenne	96.0 FM	Vielsalm	102.8 FM

- **SUR INTERNET :** [www.lapremiere.be](http://www.lapremiere.be)
- **EN AM :** 621 kHz: RTBF international diffuse la plupart des émissions de La Première.
- **EN DAB :** sur le bloc 12B (225,648 Mhz).
- **SUR LE CÂBLE :** en numérique et/ou sur les fréquences FM propres à chaque distributeur.
- **SUR PROXIMUS TV, VOO, TELENET & NUMERICABLE** (canaux radio en qualité numérique).
- **EN TÉLÉVISION NUMÉRIQUE TERRESTRE (DVB-T)** (numérique hertzien), partout à Bruxelles et en Wallonie.

 • **EN TÉLÉVISION :** *Matin Première* est aussi diffusé sur les plate-formes de diffusion numérique (le canal PureVision) à Bruxelles et en Wallonie: sur Proximus TV (canal 180), VOO (canal 37), Numericable (canal 264) et Telenet à Bruxelles (canal 13), de 6h à 9h.

- **PAR GSM :** via le +32 (0)475 15 30 00 partout dans le monde.
- **PAR SATELLITE :** RTBF international sur AB 3 à destination de l'Afrique.
- **EN MOBILE :** sur l'application iPhone ou Android de la RTBF.
- **SUR WWW.MARADIO.BE,** le portail des radios belges francophones.

Toutes les plateformes de diffusion des radios de la RTBF sont consultables dans ce Dico Radio à la page 170.



# QUI CONTACTER À LA PREMIÈRE?



## DIRECTRICE

**Corinne Boulangier**

tél: 02 737 36 14 • fax: 02 737 43 55 • [lpdirection@rtbf.be](mailto:lpdirection@rtbf.be)  
local 4C23 • BRR020



## CHEF DE RÉDACTION

**Jacques Crémers**

tél: 02 737 27 06 • fax: 02 737 30 30 • [jcre@rtbf.be](mailto:jcre@rtbf.be)  
local 3M49 • BRR069



## CHEF DES CONTENUS ÉDITORIAUX

**René Michiels**

tél: 02 737 37 00 • fax: 02 737 43 55 • [rmi@rtbf.be](mailto:rmi@rtbf.be)  
local 4C25 • BRR020



## CHEF DE LA PRODUCTION

**Fred Gérard**

tél: 02 737 45 77 • [frge@rtbf.be](mailto:frge@rtbf.be)  
local 4H06 • BRR020



## ADJOINTE AUX CHEFS DES CONTENUS ÉDITORIAUX ET DE LA PRODUCTION

**Valérie Helleputte**

tél: 02 737 37 27 • fax: 02 737 43 55 • [vhe@rtbf.be](mailto:vhe@rtbf.be)  
local 4C25 • BRR020



## PROGRAMMATEUR MUSICAL (HEAD OF MUSIC)

**Dominique Ragheb**

tél: 02 737 40 35 • fax: 02 737 43 55 • [dra@rtbf.be](mailto:dra@rtbf.be)  
local 4C30 • BRR020



## COMMUNICATION MANAGER

**Christophe Schoonbroodt**

tél: 02 737 40 91 • fax: 02 737 43 55 • [csch@rtbf.be](mailto:csch@rtbf.be)  
local 4C29 • BRR020



## SOCIAL EDITOR

**Arnaud Quittelier**

tél: 02 737 22 91 • fax: 02 737 43 55 • [aqt@rtbf.be](mailto:aqt@rtbf.be)  
local 4H06 • BRR020

Pour l'envoi de vos communiqués: [rtbf.info@rtbf.be](mailto:rtbf.info@rtbf.be) et [lpromo@rtbf.be](mailto:lpromo@rtbf.be)  
Nous transmettons l'information le plus largement possible à l'équipe de **La Première**.

## LA PREMIÈRE

Boîte BRR020 • Boulevard A. Reyers, 52 • B-1044 Bruxelles

Secrétariat: [lpdirection@rtbf.be](mailto:lpdirection@rtbf.be) • tél: 02 737 36 14 • fax: 02 737 43 55 • [www.lapremiere.be](http://www.lapremiere.be)

**VIVACITÉ**   
MA RADIO COMPLICITÉ

*Benjamin  
Maréchal*

# TITILLER

**NOUS REND COMPLICES**

Ecoutez "C'est vous qui le dites!"  
du lundi au vendredi de 9h à 11h

Titiller ses auditeurs, porter un regard critique sur la vie de tous les jours, c'est le moteur de Benjamin dans son émission "C'est vous qui le dites !"



Fréquences :  
[www.vivacite.be](http://www.vivacite.be)

rtbf.be radio



# VIVACITÉ

MA RADIO COMPLICITÉ



# EN QUELQUES MOTS EN QUELQUES CHIFFRES

**VIVACITÉ, C'EST...**

- **897.167** auditeurs en moyenne par semaine\*
- **525.394** auditeurs en moyenne par jour\*
- **2h45** de durée d'écoute moyenne par jour\*
- **14,8 %** de parts de marché\* (N°1)

## ET SURTOUT...

### LA RADIO DE PROXIMITÉ

• **Plus de 20 heures** d'émissions par semaine dédiées exclusivement aux régions. Chaque jour, des animateurs du terroir donnent la parole aux forces vives de leur région, à la vie associative et aux initiatives locales :

- à travers ses **6** émissions matinales (6h-8h) et ses **4** magazines régionaux en fin d'après-midi (15h-17h), *VivaCité* consacre environ **1/3** de son temps d'antenne en journée à la vie régionale dans des tranches à forte audience.
- dans l'émission multirégionale du samedi (*Les Touristes*, 13h-15h) des animateurs défendent leur région dans des joutes amicales, sympathiques et amusantes.
- **40%** des effectifs de la chaîne sont dédiés à la couverture régionale, soit près de **60** personnes fières de leur région (animateurs, journalistes, techniciens, assistants) répartis sur les différents sites d'émissions, à Bruxelles et en Wallonie.
- **450** heures d'émissions par an sont réalisées sur le terrain : captations sur des événements en région (salons, festivités locales...) ou opérations extérieures (*Le Beau Vélo de RAVeL*). Sans compter les nombreux directs sportifs tout au long de l'année.
- **9.000** manifestations sont couvertes tout au long de l'année au niveau rédactionnel, par des interviews ou des reportages sur le terrain (près de **1.600** initiatives locales mises à l'honneur chaque année par les décrochages de *VivaCité*).

### LA RADIO DU SPORT ET DU DIRECT

- **20** journaux des sports chaque semaine (dont plusieurs en décrochage régional).
- Près de **20 heures** d'émissions sportives hebdomadaires.
- **15** journalistes radio qui couvrent aussi bien les sports les plus populaires (football, cyclisme, tennis, basket-ball...) que les sports méconnus (hockey, judo, football en salle...).
- **Une mobilisation générale** lors de gros événements comme le Tour de France, les Jeux Olympiques, les Coupes d'Europe ou le Mondial de football!

### UNE RADIO POSITIVE, DOTÉE DE TRANCHES D'HUMOUR

- Au quotidien avec le *Cactus* de Jérôme de Warzée à 8h20 (à voir et à revoir en vidéocast sur le site [vivacite.be](http://vivacite.be))
- Chaque dimanche avec *Les Enfants de Choœur* (9h-10h30) qui revisitent, à leur manière, l'actualité de la semaine. Une émission qui va à la rencontre de son public puisqu'elle est enregistrée dans différents lieux en Fédération Wallonie-Bruxelles.

\*Source : CIM Etude tactique radio, W2015-1 + W2015-2, Lundi-Dimanche, 5h-5h, 12+, Sud

# ÉDITO CONTINUITÉ



Certaines rentrées se suivent et se ressemblent... Comme l'an dernier à la même époque, **VivaCité prend la 1ère place du podium des radios les plus écoutées en Fédération Wallonie-Bruxelles**. Avec près de 15% de part de marché et près de 920.000 auditeurs chaque semaine, c'est le résultat d'une progression quasi constante ces dernières années, c'est surtout une formidable récompense pour le travail et l'enthousiasme de nos équipes et un merveilleux cadeau de nos auditeurs qui nous encourage à persévérer et aller de l'avant.

Au vu de ces résultats et sans grande surprise, VivaCité fait le choix de la continuité pour sa saison 2015-2016.

Comme toujours, de nouvelles séquences voient le jour dans certaines émissions et le contenu d'autres est légèrement adapté. Mais le découpage général de la grille, qui a largement répondu aux attentes des auditeurs est inchangé: la **proximité régionale**, **l'info** et **l'info-service**, **le sport** et **l'interactivité**... retrouvent leurs créneaux respectifs.

Seule exception: les fins d'après-midi et la soirée. Avec un **nouveau duo aux commandes du 5 à 7: Cyril et Julie Compagnon** (en remplacement de Sara De Paduwa et Raphaël Scaini, tous deux appelés à de nouvelles aventures) et un nouveau rendez-vous musical chaque jour de la semaine entre 19h et 20h: **Tip Top**, le prolongement de l'émission du samedi matin. **Philippe Jauniaux** y fait entendre tous les tubes du

moment, mais aussi les nouveautés de la semaine, avec de temps en temps un coup d'œil vers les succès qui ont marqué le **Tip Top** des 30 dernières années.

En fin de soirée, c'est **Régine Dubois** qui accompagne désormais les auditeurs de **On croit rêver** entre 23h et 1h du matin, tandis que **Bernard Dewée** fait de même la nuit à partir de 1h.

Le week-end conserve ses incontournables: **En Cuisine**, **Tip Top**, **Les Touristes** et **Grandeur nature** le samedi; **Les Enfants de Chœur**, **Ces Années-là**, **Les petits Papiers** et **Complètement Foot** le dimanche.

Afin que les auditeurs puissent continuer à revivre ou prolonger tous les moments de complicité radio sur le web, un **tout nouveau site Internet**, entièrement repensé et relooké, voit le jour. Seule l'adresse reste la même: [www.rtbef.be/vivacite](http://www.rtbef.be/vivacite)

Enfin, cette rentrée 2015 est surtout marquée par la **présence renforcée de VivaCité en télévision**: entre 4h30 et 11h chaque matin, c'est désormais sur La Une que vous pouvez voir la version mise en images de vos émissions radio... une première en Belgique francophone !

Un souhait pour terminer: que votre écoute de la radio en 2015-2016 soit faite de découvertes et de joies, de bonheurs et d'émotions... mais surtout **pleine de complicité et de vivacité** !

**Eric Gilson**  
Directeur de **VivaCité**

# GRILLE DES PROGRAMMES SEMAINE

HORAIRE	ÉMISSION	PRÉSENTATEUR(S)
 01.00 - 04.30	<b>Viva la nuit</b>	Bernard Dewée
	01.00, 02.00, 03.00 & 04.00 Flash info (2')	
04.30 - 06.00	<b>VivaCité Matin</b>	Bernard Dewée
	04.30 Titres de l'actu (1')	
	05.00 Journal (5')	
	05.30 Titres de l'actu (2')	
06.00 - 08.00	<b>Matinales / Programmes régionaux (6 décrochages)</b>	
	06.00 Journal (6')	Christophe Grandjean
	06.30 Journal régional (6 décrochages - 7')	
	06.45 Journal des Sports (3')	
	07.00 Grand Journal (10')	Sébastien Pierret
	07.30 Journal régional (6 décrochages - 8')	
08.00 - 09.00	<b>Le 8/9</b>	Benjamin Maréchal & Co
	08.00 Grand Journal (15')	Christophe Grandjean
	08.30 Journal régional (6 décrochages - 6')	
09.00 - 11.00	<b>C'est vous qui le dites</b>	Benjamin Maréchal
	09.00 Journal (7')	Sébastien Pierret
	10.00 Flash info (2')	
11.00 - 13.00	<b>On n'est pas des Pigeons</b>	Sébastien Nollevaux & Co
	11.00 Flash info (2')	
	12.00 Journal (3')	
	12.30 Titres du 13.00 (2')	
13.00 - 15.00	<b>La Vie du bon Côté</b>	Sylvie Honoré
	13.00 Grand Journal (10')	
	14.00 Flash info (2')	





## HORAIRE ÉMISSION PRÉSENTATEUR(S)

### 15.00 - 17.00 Aller-Retour / Programmes régionaux (4 décrochages)

15.00 Flash info (2')

16.00 Flash info (2')

### 17.00 - 19.00 5 à 7 Cyril et Julie Compagnon

17.00 Grand Journal (15')

17.30 Titres de l'actu (2')

17.32 Titres des télévisions locales (2')

18.00 Journal (7')

18.07 Journal des Sports (3')

### 19.00 - 20.00 Tip Top Philippe Jauniaux

19.00 Flash info (2')

### 20.00 - 23.00 Émissions en wallon (3 décrochages régionaux) (lu)

#### 20.00 - 23.00 VivaSport - le Direct David Houdret

#### ou VivaMusique (ma-ve) Olivier Gilain

20.00 Flash info (2')

21.00 Flash info (2')

22.00 Journal (5')

### 23.00 - 01.00 On croit rêver Régine Dubois

23.00 Grand Journal (12')

00.00 Journal (5')

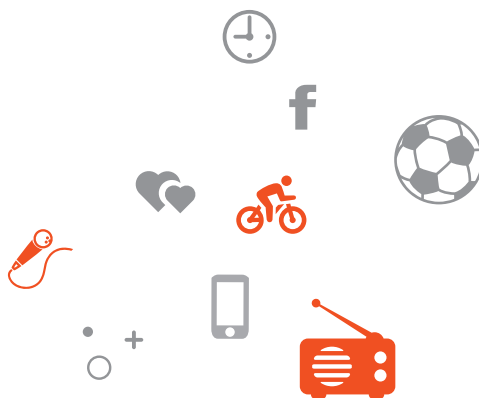

# SAMEDI

	HORAIRE	ÉMISSION	PRÉSENTATEUR(S)
	<b>01.00 - 06.00</b>	<b>Viva la nuit</b>	Bernard Dewée
	01.00, 02.00, 03.00 & 04.00	Flash info (2')	
	05.00	Journal (5')	
	<b>06.00 - 08.30</b>	<b>Viva Week-end</b>	Serge Vanhaelewijn
	06.00	Journal (6')	
	07.00	Journal (6')	
	08.00	Grand Journal (10')	
	08.30	Journal des Sports (6')	
	<b>08.40 - 10.30</b>	<b>En Cuisine</b>	Steve Delaunoy et Candice Kother
	09.00	Grand Journal (10')	
	10.00	Journal (4')	
	<b>10.30 - 13.00</b>	<b>Tip Top</b>	Thomas Leridez
	11.00	Flash info (2')	
	12.00	Flash info (2')	
	<b>13.00 - 15.00</b>	<b>Les Touristes</b>	Benjamin Maréchal & Co
	13.00	Grand Journal (10')	
	14.00	Flash info (2')	
	<b>15.00 - 17.00</b>	<b>Grandeur Nature</b>	Adrien Joveneau
	15.00	Flash info (2')	
	16.00	Flash info (2')	
	<b>17.00 - 18.00</b>	<b>Y'a pas que le Foot</b>	Régine Dubois et Benjamin Deceuninck
	17.00	Grand Journal (10')	
	<b>18.00 - 20.00</b>	<b>VivaSport - le Direct ou VivaCité en concert</b>	David Houdret Bruno Tummers
	18.00	Journal (7')	
	19.00	Journal (4')	
	<b>20.00 - 23.00</b>	<b>VivaSport - le Direct</b>	David Houdret et la Rédaction des Sports
	20.00	Flash info (2')	
	21.00	Flash info (2')	
	22.00	Journal (5')	
	<b>23.00 - 01.00</b>	<b>On croit rêver</b>	Régine Dubois
	23.00	Grand Journal (12')	
	00.00	Journal (5')	

 : Nouveauté /  : Nouvel horaire



# DIMANCHE

	HORAIRE ÉMISSION	PRÉSENTATEUR(S)
N	<b>01.00 - 06.00</b> <i>Viva la nuit</i>	Bernard Dewée
	01.00, 02.00, 03.00, 04.00 & 05.00 Flash info (2')	
	<b>06.00 - 08.30</b> <i>Viva Week-end</i>	Serge Vanhaelewijn
	06.00 Journal (6')	
	07.00 Journal (6')	
	08.00 Grand Journal (10')	
	<b>08.30 - 09.00</b> <i>Le Journal des Sports</i>	
	<b>09.00 - 10.30</b> <i>Les Enfants de Chœur</i>	Jean-Jacques Brunin & Co
	09.00 Grand Journal (10')	
	10.00 Journal (4')	
	<b>10.30 - 13.00</b> <i>Ces Années-là</i>	Thomas Leridez
	11.00 Flash info (2')	
	12.00 Flash info (2')	
	<b>13.00 - 14.00</b> <i>Les petits Papiers</i>	Régine Dubois
	13.00 Grand Journal (10')	
	<b>14.00 - 18.00</b> <i>Complètement Foot</i>	David Houdret et Pascal Scimè
	14.00 Flash info (2')	
	15.00 Flash info (2')	
	16.00 Flash info (2')	
	17.00 Grand Journal (10')	
	<b>18.00 - 20.00</b> <i>VivaSport - le Direct</i> <i>ou VivaCité en concert</i>	David Houdret Bruno Tummers
	18.00 Journal (7')	
	19.00 Journal (5')	
	<b>20.00 - 23.00</b> <i>VivaSport - le Direct</i>	David Houdret et Pascal Scimè
	20.00 Flash info (2')	
	21.00 Flash info (2')	
	22.00 Journal (5')	
N	<b>23.00 - 01.00</b> <i>On croit rêver</i>	Régine Dubois
	23.00 Grand Journal (12')	
	00.00 Journal (5')	





Bernard Dewée

# PROGRAMME SEMAINE

## 01.00 - 04.30: **VIVA LA NUIT**

**Bernard Dewée** qui vous réveillait déjà dès 4h30, vous accompagne dorénavant en musique toute la nuit, dès 1 heure. Si vous êtes couche-tard ou lève-tôt, il est là pour vous, pour bien terminer la nuit ou commencer la journée agréablement, tour à tour en douceur ou sur des chapeaux de roues. Infos service, météo, cadeaux, bonne humeur,...

*Présentation: Bernard Dewée (dew@rtbf.be - 065 32 71 90)*

↘ **01.00, 02.00, 03.00 & 04.00: Flash info (2')**

## 04.30 - 06.00: **VIVACITÉ MATIN**

*Présentation: Bernard Dewée (dew@rtbf.be - 065 32 71 90)*

↘ **04.30: Titres de l'actu (1')**

↘ **05.00: Journal (5')**

↘ **05.30: Titres de l'actu (2')**

 À suivre aussi sur La Une en télé.

## 06.00 - 08.00: **MATINALES / PROGRAMMES REGIONAUX**

**BRUXELLES MATIN - LIÈGE MATIN - CHARLEROI MATIN - HAINAUT MATIN - VIVACITÉ MATIN (Namur-Brabant wallon) - LUXEMBOURG MATIN**

↘ **06.00: Journal (6')** présenté par **Christophe Grandjean**

6 émissions différentes pour tout savoir sur ce qui se passe près de chez soi et 3 rendez-vous d'infos de proximité par région (journaux régionaux à 6h30, 7h30 et 8h30). Dès 6h, les programmes régionaux de *VivaCité* accompagnent les auditeurs au saut du lit et sur le chemin du travail. Avec de multiples rendez-vous météo, info-traffic, infos culturelles et sportives de proximité, musique, détente... Des émissions qui font de *VivaCité* LA chaîne de proximité de la RTBF.

↘ **06.30: Journal régional (6 décrochages) (7')**

↘ **06.45: Journal des Sports (3')**

↘ **07.00: Grand Journal (10')**

↘ **07.30: Journal régional (6 décrochages) (8')**







Jérôme de Warzée, Benjamin Maréchal  
et Christophe Grandjean



Sara De Paduwa



## 08.00 - 09.00: **LE 8/9**

↳ **08.00: Grand Journal** (15') présenté par **Christophe Grandjean**

Humour, dérision, bonne humeur, chroniques décalées... *Le 8/9* entame déjà sa cinquième saison dans un studio complètement relooké. Autour de **Benjamin Maréchal** (bma@rtbf.be - 02 737 40 37) en maître de cérémonie, et de **Christophe Grandjean** pour l'info, on retrouve toujours **Jérôme de Warzée** et son désormais célèbre **Cactus** et une joyeuse bande de chroniqueurs: **Thierry Luthers** pour le sport, **Julie Compagnon** pour évoquer les sorties musicales, **Cathy Immelen** pour l'actu cinéma, **David Jeanmotte** et ses conseils de relooking, **Sarah Visse** et ses bon plans tourisme. Petite nouvelle cette année: **Sara De Paduwa**, bien connue des auditeurs de *VivaCité*, intègre ce rendez-vous quotidien et propose chaque jour une chronique sur les news télé. Chaque jour une personnalité (artiste, chanteur, écrivain) rejoint la petite bande pour parler de son actualité. Il y en a du beau monde dans *Le 8/9*!

↳ **08.30: Journal Régional** (6') (six éditions à Bruxelles, Liège, Namur, Mons, Charleroi et Arlon)



Grande nouveauté: l'émission est désormais réalisée dans le nouveau studio radio-télé de la RTBF et est diffusée en direct en télé sur La Une.

## 09.00 - 11.00: **C'EST VOUS QUI LE DITES**

↳ **09.00: Journal** (7') présenté par **Sébastien Pierret**

**Benjamin Maréchal** ouvre son micro: après un premier tour de table sur l'actu du jour avec deux débatteurs (journalistes, experts...), la parole est aux auditeurs. Chaque jour, 3 thèmes d'actualité et l'opportunité pour chacun d'y réagir. En fonction des appels, un des 3 thèmes est développé entre 10h et 11h. Alors, serez-vous pour ou contre? De toute façon, « C'est vous qui le dites » au 070 233 466 ou par sms au 30 63. *Présentation: Benjamin Maréchal* (bma@rtbf.be - 02 737 40 37)

↳ **10.00: Flash info** (2')



Mais aussi cette année: un décor tout neuf, un visuel enrichi des commentaires des auditeurs... pour une diffusion en télé sur La Une.





Sébastien Nollevaux



Sylvie Honoré

### 11.00 - 13.00: **ON N'EST PAS DES PIGEONS**

↳ **11.00: Flash info** (2')

On n'est pas des pigeons! Le cri du cœur des consommateurs-acteurs... C'est aussi et surtout un magazine de la consommation... pour ne pas consommer idiot et y voir clair dans la jungle marketing.

Une déclinaison radio de l'émission de La Une TV, avec également à la présentation, **Sébastien Nollevaux** et des chroniqueurs.

*Présentation: Sébastien Nollevaux (sno@rtbf.be)*

*Coordination: Aurore Salsano (saa@rtbf.be)*

↳ **12.00: Journal** (3')

↳ **12.30: Titres du 13h** (2')

### 13.00 - 15.00: **LA VIE DU BON CÔTÉ**

↳ **13.00: Grand Journal** (10')

Avec **Sylvie Honoré** (shon@rtbf.be - 065 32 71 87), on parle bien-être, famille, enfants, sexe, pour être bien dans sa tête et dans son corps. Une émission interactive où les auditeurs peuvent échanger leurs expériences, témoigner au 070 222 660 (répondeur) ou au 070 23 33 23 (durant l'émission) et où un spécialiste explique sa vision des choses.

↳ **14.00: Flash info** (2')

### 15.00 - 17.00: **PROGRAMMES RÉGIONAUX**

**ALLER-RETOUR** à Bruxelles / Liège / Hainaut / Namur-Luxembourg-Brabant wallon.

↳ **15.00: Flash info** (2')

Quatre émissions distinctes pour détailler la vie de chaque région. Une émission qui se recentre encore sur sa mission de proximité, avec de nouvelles séquences, et donne toutes les clés pour vivre activement et harmonieusement près de chez soi. Vie quotidienne, conseils pratiques, infos service et idées d'activités sont les piliers de ce rendez-vous 100% régional!

↳ **16.00: Flash info** (4')

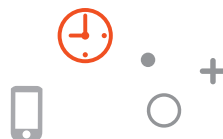



Cyril



Julie Compagnon



Philippe Jauniaux

## 17.00 - 19.00: 5 À 7

### ↳ 17.00: Grand Journal (15')

C'est reparti pour le 5 à 7, mais pas avec les mêmes! **Cyril** (cyril@rtbf.be) prend les commandes de l'émission, aux côtés de **Julie Compagnon** (jcom@rtbf.be). Encore plus de folie pour ce rendez-vous qui vous ramène à la maison, avec tout ce qu'il faut savoir du déroulé de la journée, de ce que la soirée vous réserve dans des domaines très divers, et l'avis d'experts pour en apprendre encore un peu plus... Réseaux sociaux, santé, programmes tv, musique et plein d'autres choses en fonction des nouvelles du jour. Une émission qui ne se prend pas la tête, qui se veut joyeuse et détendue, ponctuée de séquences récurrentes comme le **Cactus** de **Jérôme de Warzée**, l'idée « cuisine » de **Candice Kother**, un best of des *Enfants de Chœur*, *Pop Machine* de **Marc Toesca** ou les titres des télé locales.

### ↳ 17.30: Titres de l'actu (2')

### ↳ 17.32: Titres des télé locales (2')

### ↳ 18.00: Journal (7')

### ↳ 18.07: Journal des Sports (3')

## 19.00 - 20.00: TIP TOP

### ↳ 19.00: Journal (4')

Pour les habitués de l'émission à succès du samedi matin, et tous les autres, *Tip Top* se décline dorénavant tous les soirs avec les news de la musique, des références au classement, des découvertes, mais aussi des souvenirs qui ont marqué l'histoire des hit-parades. Aux commandes de cette nouvelle émission musicale, **Philippe Jauniaux** (pja@rtbf.be).

## 20.00 - 23.00: ÉMISSIONS EN WALLON (le lundi)

### ↳ 20.00: Flash info (2')

3 programmes régionaux qui font la part belle aux langues de chez nous - LIÈGE, HAINAUT et NAMUR-LUXEMBOURG BRABANT WALLON - le lundi, sur tous les émetteurs sauf sur *VivaBruxelles* qui diffuse *VivaMusique*.



David Houdret



Olivier Gilain

**20.00 - 23.00: VIVASPORT - LE DIRECT / VIVAMUSIQUE** (du mardi au vendredi)

↳ **20.00: Flash info** (2')

Vivez les grands rendez-vous sportifs (football, basket, tennis) comme si vous y étiez avec les journalistes de la rédaction des Sports en direct des stades. Si l'actualité sportive n'est pas marquante, *VivaSport* fait place à *VivaMusique*.

*VivaSport* présentation: **David Houdret** ([dho@rtbf.be](mailto:dho@rtbf.be) - 065 32 70 69),

*VivaMusique* par **Olivier Gilain** ([ogi@rtbf.be](mailto:ogi@rtbf.be)).

↳ **21.00: Flash info** (2')

↳ **22.00: Journal** (5')

**N 23.00 - 01.00: ON CROIT RÊVER**

↳ **23.00: Grand Journal** (12')

23h, c'est l'heure de se détendre, doucement, calmement... en musique. Chaque jour, **Régine Dubois** ([rdub@rtbf.be](mailto:rdub@rtbf.be)) crée une ambiance apaisante pour que la nuit s'annonce belle, remplit des plus beaux rêves.

↳ **00.00: Journal** (5')





Serge Vanhaelewijn



Steve Delaunoy et Candice Kother



## PROGRAMME SAMEDI

### 01.00 - 06.00: **VIVA LA NUIT**

**Bernard Dewée** vous accompagne dorénavant en musique toute la nuit, de 1 heure à 6 heures. Pour bien terminer la nuit ou commencer la journée agréablement, tour à tour en douceur ou sur les chapeaux de roues. Infos service, météo, cadeaux, bonne humeur,...

*Présentation : Bernard Dewée (dew@rtbf.be - 065 32 71 90)*

- ↘ 01.00, 02.00, 03.00 & 04.00: Flash info (2')
- ↘ 05.00: Journal (5')

### 06.00 - 08.30: **VIVA WEEK-END**

- ↘ 06.00: Journal (6')

On fait quoi ce week-end? En manque d'idées? Il y a pourtant plein d'activités près de chez vous! Serge Vanhaelewijn vous propose ses bons plans pour passer un week-end actif.

*Présentation : Serge Vanhaelewijn (sva@rtbf.be - 065 32 70 54).*

- ↘ 07.00: Journal (6')
- ↘ 08.00: Grand Journal (10')
- ↘ 08.30: Journal des Sports (6')

### 08.40 - 10.30: **EN CUISINE**

Plaisirs de la table, produits de saison, tour des marchés, dégustations et surtout les trucs, astuces, conseils de cuisine et bonnes recettes de Candice. Allez, hop, à vos fourneaux!

*Présentation : Steve Delaunoy (dest@rtbf.be - 065 32 70 99) et Candice Kother (ckot@rtbf.be).*

- ↘ 09.00: Grand Journal (10')
- ↘ 10.00: Journal (4')



Thomas Leridez



Adrien Joveneau

### 10.30 - 13.00: **TIP TOP**

Le hit-parade de *VivaCité* présenté par **Thomas Leridez** (tler@rtbf.be - 065 32 71 90).

↘ **11.00 & 12.00: Flash info** (2')

### 13.00 - 15.00: **LES TOURISTES**

↘ **13.00: Grand Journal** (10')

4 touristes, experts de leur région s'affrontent sur un thème choisi. Ils ont 1 minute 30 pour convaincre **Benjamin Maréchal**. Qui proposera l'activité la plus alléchante, l'idée la plus originale, le meilleur produit de sa région ?

Dans le rôle des touristes: **Sylvie Honoré** pour le Hainaut, **Michel Vincent** pour la province de Liège, **Mélanie Joris** pour Namur-Luxembourg et **Julie Compagnon** pour Bruxelles et le Brabant wallon.

↘ **14.00: Flash info** (2')

### 15.00 - 17.00: **GRANDEUR NATURE**

↘ **15.00: Flash info** (2')

Des reportages pour découvrir les petits coins de chez nous... ou d'un peu plus loin. Une émission placée sous le signe de l'environnement, la nature, le grand air. Avec la participation d'étudiants en communication qui font leurs premiers pas dans le métier.  
*Présentation: Adrien Joveneau* (ajov@rtbf.be - 065 32 70 60).

↘ **16.00: Flash info** (2')

### 17.00 - 18.00: **Y'A PAS QUE LE FOOT**

↘ **17.00: Grand Journal** (10')

**Régine Dubois** (rdub@rtbf.be - 02 737 27 73) et **Benjamin Deceuninck** (bjc@rtbf.be - 02 737 27 33) évoquent les à-côtés du foot et ses aspects «people». Des footballeurs et des invités de tous horizons (chanteurs, acteurs, comédiens) parlent de leur passion pour la musique et le ballon rond.



Régine Dubois et Benjamin Deceuninck



## 18.00 - 20.00: **VIVASPORT / VIVACITÉ EN CONCERT**

↳ **18.00: Journal** (7')

L'info sportive et les matches du jour. Si l'actualité sportive n'est pas marquante, VivaSport fait place à *VivaCité en concert*, pour retrouver les artistes sur scène ou dans les studios de VivaCité.

Présentation: **David Houdret** ([dho@rtbf.be](mailto:dho@rtbf.be) - 065 32 70 69) ou **Bruno Tummers** ([btu@rtbf.be](mailto:btu@rtbf.be) - 02 737 49 97).

↳ **19.00: Flash info** (2')

## 20.00 - 23.00: **VIVASPORT - LE DIRECT**

↳ **20.00: Flash info** (2')

Vivez en direct et en multiplex les principales rencontres de football du samedi soir, avec nos journalistes sportifs en direct des stades.

Présentation: **David Houdret** et la *Rédaction des Sports*.

↳ **21.00: Flash info** (2')

↳ **22.00: Journal** (5')

## **23.00 - 01.00: ON CROIT RÊVER**

↳ **23.00: Grand Journal** (12')

23h, c'est l'heure de se détendre... en musique. Chaque jour, **Régine Dubois** ([rdub@rtbf.be](mailto:rdub@rtbf.be)) crée une ambiance apaisante pour que la nuit s'annonce belle.

↳ **00.00: Journal** (5')





François Zaleski

## PROGRAMME DIMANCHE

### 01.00 - 06.00: **VIVA LA NUIT**

**Bernard Dewée** vous accompagne en musique toute la nuit. Pour bien terminer la journée ou la commencer agréablement. Infos service, météo, cadeaux, bonne humeur,...

*Présentation : Bernard Dewée (dew@rtbf.be - 065 32 71 90)*

↘ 01.00, 02.00, 03.00, 04.00 & 05.00: **Flash info** (2')

### 06.00 - 08.30: **VIVA WEEK-END**

↘ 06.00: **Journal** (6')

Serge Vanhaelewijn vous propose ses bons plans pour faire le plein d'activités près de chez vous!

*Présentation : Serge Vanhaelewijn (sva@rtbf.be - 065 32 70 54).*

↘ 07.00: **Journal** (6')

↘ 08.00: **Grand Journal** (10')

### 08.30 - 09.00: **JOURNAL DES SPORTS** (25')

Un maga des sports complet, avec les résultats de la veille et les rendez-vous sportifs du jour.

*Présentation : François Zaleski (frz@rtbf.be - 065 32 70 82) et la Rédaction des Sports.*







Les Enfants de Chœur



### 09.00 - 10.30: **LES ENFANTS DE CHŒUR**

↘ **09.00: Grand Journal** (10')

L'émission d'humour du dimanche matin animée par **Jean-Jacques Brunin** (jjb@rtbf.be). A ses côtés, une joyeuse troupe d'humoristes déjantés... pour 1h30 de grands éclats de rire, de blagues un peu potaches... dans un esprit très belge. On retrouve **Kody**, **James Deano**, **Jérôme de Warzée** et **Dominique Watrin**.

Avec chaque dimanche, un invité d'honneur, le feuilleton «Les barakis» écrit par **Christophe Bourdon**, la séquence devenue culte de Jean-Michel de Beyne-Heusay. **Georges D**, vainqueur du grand concours d'humoristes en herbe organisé par l'émission l'an dernier, fera également partie de la bande.

L'émission est enregistrée en public, dans différentes salles, aux quatre coins de la Fédération Wallonie-Bruxelles.

↘ **10.00: Journal** (4')

### 10.30 - 13.00: **CES ANNÉES-LÀ**

Un cocktail de musique et de jeu, où les auditeurs doivent replacer les grands événements de notre histoire autour des plus grands succès musicaux des 50 dernières années.

Présentation: **Thomas Leridez** (tler@rtbf.be - 065 32 71 90).

↘ **11.00 & 12.00: Flash info** (2')

### 13.00 - 14.00: **LES PETITS PAPIERS**

↘ **13.00: Grand Journal** (10')

Des mots écrits sur des petits papiers... Des mots doux, légers, profonds, nostalgiques, des mots qui fâchent aussi parfois. Comment les invités y réagissent-ils? Chanteurs, comédiens, écrivains... On les découvre sous un autre jour au micro de **Régine Dubois**.

Présentation: **Régine Dubois** (rdub@rtbf.be - 02 737 27 73).



Pascal Scimè et David Houdret



Bruno Tummers

## 14.00 - 18.00: **COMPLÈTEMENT FOOT**

↳ **14.00: Flash info** (2')

Largement interactive, l'émission est animée par **David Houdret** et **Pascal Scimè** avec les avis de journalistes de la rédaction des Sports ou de consultants. Ils font vivre en direct la dernière rencontre du week-end du championnat de football, tirent le bilan du week-end écoulé et commentent les succès et les échecs des clubs, en Belgique comme à l'étranger. Une émission qui laisse une large place aux commentaires et aux avis des auditeurs.

*Présentation: **David Houdret** ([dho@rtbf.be](mailto:dho@rtbf.be) - 065 32 70 69) et **Pascal Scimè** ([pls@rtbf.be](mailto:pls@rtbf.be) - 065 32 70 82).*

↳ **15.00 & 16.00: Flash info** (2')

↳ **17.00: Grand Journal** (10')

## 18.00 - 20.00: **VIVASPORT** ou **VIVACITÉ EN CONCERT**

↳ **18.00: Journal** (7')

L'info sportive et les matches du jour. Si l'actualité sportive n'est pas marquante, *VivaSport* fait place à *VivaCité* en concert, pour retrouver les artistes sur scène ou dans les studios de *VivaCité*.

*Présentation: **David Houdret** ([dho@rtbf.be](mailto:dho@rtbf.be) - 065 32 70 69) ou **Bruno Tummers** ([btu@rtbf.be](mailto:btu@rtbf.be) - 02 737 49 97).*

↳ **19.00: Journal** (5')





Régine Dubois

## 20.00 - 23.00: **VIVASPORT - LE DIRECT**

↳ **20.00: Flash info** (2')

Vivez le sport (football, basket, cyclisme...) en direct! Résultats, commentaires, analyses, reportages, débats, magazines et invités.

Présentation: **David Houdret** ([dho@rtbf.be](mailto:dho@rtbf.be) - 065 32 70 69) et **Pascal Scimè** ([pls@rtbf.be](mailto:pls@rtbf.be) - 065 32 70 82).

↳ **21.00: Flash info** (2')

↳ **22.00: Journal** (5')

## **23.00 - 01.00: ON CROIT RÊVER**

↳ **23.00: Grand Journal** (12')

Chaque jour, **Régine Dubois** ([rdub@rtbf.be](mailto:rdub@rtbf.be)) crée une ambiance apaisante pour que la nuit commence en douceur...

↳ **00.00: Journal** (5')

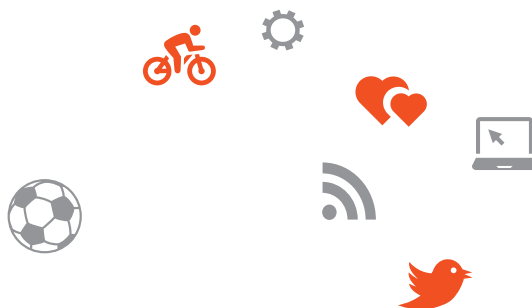



Julie VanH



Geoffroy Fabré

# PROGRAMME BRUXELLES



## VIVABRUXELLES 99.3 FM

**VivaBruxelles** est la déclinaison bruxelloise de VivaCité: chaque jour, deux grandes émissions (6h-8h et 15h-17h) et des journaux d'information diffusés exclusivement sur l'antenne de la capitale (à 6h30, 7h30, 8h30) en font une radio proche des Bruxellois et de leurs centres d'intérêt.

### • BRUXELLES MATIN (lundi > vendredi, 06.00 - 08.00)

C'est **Julie VanH** (vhj@rtbf.be - 02 737 28 90), accompagnée de **Geoffroy Fabré** (gfa@rtbf.be - 02 737 27 75), qui accompagne les auditeurs bruxellois dès le réveil et sur le chemin du travail. Une émission pour tout savoir sur ce qui se passe dans la capitale: infos régionales et locales, musique, jeux, sport, séquences « région », météo bruxelloise, flashes RTBF Mobilinfo et interventions en direct de Serge, le motard d'Europ Assistance...



Une émission retransmise en direct sur l'antenne de Télé-Bruxelles.

### INFOS RÉGIONALES ET LOCALES : 06.30 - 07.30 - 08.30

(+ LES TITRES DE L'ACTU à 06.15, 06.45, 07.15 et 07.45)

La rédaction de **VivaBruxelles** parcourt chaque matin l'actualité bruxelloise, les faits marquants de la nuit écoulée et ceux de la journée qui s'annonce.



Marc Vernon

• **BRUXELLES ALLER-RETOUR** (lundi > vendredi, 15.00 - 17.00)

Pour une fin d'après-midi bruxello-bruxelloise, voici **Marc Vernon** (mjo@rtbf.be - 02 737 43 63). Info-service, bons plans sorties, conseils pratiques pour vivre pleinement Bruxelles et ne rien rater de ce qui s'y passe. L'émission propose aussi à 16h30 un extrait de l'interview politique de Télé Bruxelles.

## QUI CONTACTER À VIVABRUXELLES ?



**CHEF D'ÉDITION**

**François Heureux**

Boîte BRR048 - Bureau 3M01  
Bld Reyers, 52 - 1044 Bruxelles  
tél: 02 737 27 75 • info.bruxelles@rtbf.be



**COORDINATRICE**

**Patricia Piérard**

Boîte BRR068 - Bureau 3J05  
Bld Reyers, 52 - 1044 Bruxelles  
tél: 02 737 44 95 • ppi@rtbf.be • vivabruxelles@rtbf.be





Olivier Colle



Fabian Magri

## PROGRAMME LIÈGE



### LIÈGE 90.5 FM

Verviers 103.0 FM - Spa 94.6 FM - Malmedy 91.6 FM - Welkenraedt 89.4 FM

VivaCité Liège propose chaque jour deux grandes émissions (matin et soir) et des journaux d'information diffusés uniquement sur la région et qui en font une radio proche des Liégeois.

#### • LIÈGE MATIN (lundi > vendredi, 06.00 - 08.00)

**Olivier Colle** (olc@rtbf.be - 04 344 74 37) et **Fabian Magri** (fam@rtbf.be) accompagnent les auditeurs de la province de Liège dès le réveil et sur le chemin du travail. Une émission pour savoir tout ce qui s'y passe: infos régionales et locales, musique, jeux, sport, séquences «région», météo, sport, flashes RTBF Mobilinfo et les policiers liégeois en direct chaque matin dès 7h.

#### INFOS RÉGIONALES ET LOCALES : 06.30 - 07.30 - 08.30

(+ LES TITRES DE L'ACTU à 06.15, 06.45, 07.15 et 07.45)

La rédaction de VivaCité Liège parcourt chaque matin l'actualité de la province, les faits marquants de la nuit écoulée et ceux de la journée qui s'annonce: 3 journaux liégeois sont proposés le matin.



Michel Vincent

• **LIÈGE ALLER-RETOUR** (lundi > vendredi, 15.00 - 17.00)

Pour une fin d'après-midi toute liégeoise, voici **Michel Vincent** (mvt@rtbf.be - 04 344 74 59). Info-service, bons plans sorties, conseils pratiques pour vivre Liège et sa région et ne rien rater de ce qui s'y passe. L'émission se veut, en cette rentrée, encore plus recentrée sur ce qui fait la vie de ses habitants avec des séquences toutes dédiées à la province de Liège.

• **LI SÎZE WALONE** (le lundi, 20.00 - 23.00)

Chaque semaine, **Jacques Warnier** (jawa@rtbf.be - 04 344 73 34) et ses invités proposent des sujets, chroniques, contes et discussions en wallon de Liège. L'émission, qui fait la part belle à notre langue régionale et au folklore qui lui est associé, est diffusée sur l'antenne liégeoise de *VivaCité*.

## QUI CONTACTER À VIVACITÉ LIÈGE ?



**CHEF D'ÉDITION**

**Anne Poncelet**

Media Rives  
Boulevard Poincaré, 15  
4020 Liège  
tél: 04 344 74 28 • info.liege@rtbf.be



**COORDINATRICE**

**Gabrielle Davroy**

Media Rives  
Boulevard Poincaré, 15  
4020 Liège  
tél: 04 344 76 26 • gda@rtbf.be • vivaliege@rtbf.be



Terry Lemmens et Laurence Lenne

# PROGRAMME NAMUR-BRABANT WALLON



## VIVACITÉ NAMUR-BRABANT WALLON

Namur 98.3 FM - Brabant wallon 97.3 FM - Namur centre 89.1 FM - Couvin 89.3 FM

VivaCité Namur propose chaque jour des émissions, magazines et journaux d'information diffusés en exclusivité sur Namur, le Brabant wallon et/ou la province de Luxembourg.

### • VIVACITÉ MATIN (lundi > vendredi, 06.00 - 08.00)

Terry Lemmens (ter@rtbf.be - 081 25 96 31) et Laurence Lenne (lale@rtbf.be - 081 25 98 28) accompagnent les auditeurs des provinces de Namur et du Brabant Wallon dès le réveil et sur le chemin du travail. Une émission pour savoir tout ce qui s'y passe: infos régionales et locales, musique, jeux, sport, séquences «région», météo, sport, flashes RTBF Mobilinfo pour tout savoir sur les conditions de circulation dans Namur, sur la E411 et les grands axes.

### INFOS RÉGIONALES ET LOCALES : 06.30 - 07.30 - 08.30 (+ LES TITRES DE L'ACTU à 06.15, 06.45, 07.15 et 07.45)

La rédaction de VivaCité Namur-Brabant wallon parcourt chaque matin l'actualité des 2 provinces, les faits marquants de la nuit écoulée et ceux de la journée qui s'annonce : 3 journaux en décrochage sont proposés le matin à 6h30, 7h30 et 8h30.





Caroline Martin

- **ALLER-RETOUR** (lundi > vendredi, 15.00 - 17.00)

Pour une fin d'après-midi axée sur l'info-service et les idées de sortie, voici **Caroline Martin** (mbdo@rtbf.be - 081 25 71 01). Info-service, bons plans sorties, conseils pratiques pour vivre harmonieusement dans les provinces de Namur, Brabant wallon et Luxembourg et ne rien rater de ce qui s'y passe. L'émission se veut, en cette rentrée, encore plus recentrée sur ce qui fait la vie de ses habitants avec des séquences toutes dédiées aux trois provinces.

- **VIVA WALLONIE** (le lundi, 20.00 - 23.00)

Chaque semaine, **Jany Paquay** (japa@rtbf.be) et ses invités proposent des sujets, chroniques, contes et discussions en wallon de Namur. L'émission, qui fait la part belle à notre langue régionale et au folklore qui lui est associé, est diffusée sur l'antenne de *VivaCité* Namur-Brabant wallon et *VivaCité* Luxembourg.

## QUI CONTACTER À **VIVACITÉ** NAMUR-BRABANT WALLON?



**CHEF D'ÉDITION**

**Pierre-Yves Millet**

Avenue Golenvaux, 8

5000 Namur

tél: 081 25 98 53 • info.namur@rtbf.be



**ASSISTANT**

**Laurent Cheppe**

Avenue Golenvaux, 8

5000 Namur

tél: 081 25 98 70 • lch@rtbf.be • vivanamur@rtbf.be





Philippe Lorain

# PROGRAMME LUXEMBOURG



## VIVACITÉ LUXEMBOURG

Ardennes et Sud Luxembourg 91.5 FM - Marche 95.2 FM - Bouillon 98.2 FM - Houffalize 91.8 FM - La Roche 88.2 FM

VivaCité Luxembourg propose chaque jour deux grandes émissions (matin et soir) et des journaux d'information diffusés sur la région et qui en font une radio proche des Luxembourgeois.

### • LUXEMBOURG MATIN (lundi > vendredi, 06.00 - 08.00)

**Philippe Lorain** (phlo@rtbf.be - 063 22 52 26), accompagne les auditeurs de la province du Luxembourg dès le réveil et sur le chemin du travail. Une émission pour savoir tout ce qui s'y passe : infos régionales et locales, musique, jeux, sport, séquences « région », météo, sport, flashes RTBF Mobilinfo pour tout savoir sur les conditions de circulation sur la E411 et les grands axes.

### INFOS RÉGIONALES ET LOCALES : 06.30 - 07.30 - 08.30

(+ LES TITRES DE L'ACTU à 06.15, 06.45, 07.15 et 07.45)

La rédaction de VivaCité Luxembourg parcourt chaque matin l'actualité de la province, les faits marquants de la nuit écoulée et ceux de la journée qui s'annonce : 3 journaux en décrochage sont proposés le matin à 6h30, 7h30 et 8h30 présentés par Philippe Herman et/ou Anne Lemaire.



- **ALLER-RETOUR** (lundi > vendredi, 15.00 - 17.00)

Pour une fin d'après-midi axée sur l'info-service et les idées de sortie, voici **Caroline Martin** (mbdo@rtbf.be - 081 25 71 01). Info-service, bons plans sorties, conseils pratiques pour vivre harmonieusement dans les provinces de Namur, Brabant wallon et Luxembourg et ne rien rater de ce qui s'y passe. L'émission se veut, en cette rentrée, encore plus recentrée sur ce qui fait la vie de ses habitants avec des séquences toutes dédiées aux trois provinces.

- **VIVA WALLONIE** (le lundi, 20.00 - 23.00)

Chaque semaine, **Jany Paquay** (japa@rtbf.be) et ses invités proposent des sujets, chroniques, contes et discussions en wallon de Namur. L'émission, qui fait la part belle à notre langue régionale et au folklore qui lui est associé, est diffusée sur l'antenne de *VivaCité* Namur-Brabant wallon et *VivaCité* Luxembourg.

## QUI CONTACTER À VIVACITÉ LUXEMBOURG ?



### CHEF D'ÉDITION

**Philippe Herman**

Parc des Expositions

6700 Arlon

tél: 063 22 52 26 • phh@rtbf.be



### ANIMATEUR MATIN

**Philippe Lorain**

Parc des Expositions

6700 Arlon

tél: 063 22 52 26 • phlo@rtbf.be • viva.arlon@rtbf.be



Mathieu Van Winckel



Alain Simons

# PROGRAMME CHARLEROI



## VIVACITÉ CHARLEROI

Charleroi 92.3 FM - Chimay 95.4 FM

VivaCité Charleroi propose chaque jour deux grandes émissions (matin et soir) et des journaux d'information diffusés sur la région et qui en font une radio proche des carolos.

### • CHARLEROI MATIN (lundi > vendredi, 06.00 - 08.00)

Les auditeurs de Charleroi et la région l'entendent depuis quelques mois... et il revient en cette rentrée. **Alain Simons** (alsi@rtbf.be - 071 20 94 75) accompagne dorénavant, avec **Mathieu Van Winckel** (vwm@rtbf.be - 071 20 92 22), les auditeurs carolos dès le réveil et sur le chemin du travail. Une émission 100 % carolo pour savoir tout ce qui s'y passe: infos régionales et locales, musique, jeux, sport, séquences « région », météo, sport, flashes RTBF Mobilinfo pour tout savoir sur les conditions de circulation à Charleroi et sur les grands axes autour de la métropole.

### INFOS RÉGIONALES ET LOCALES : 06.30 - 07.30 - 08.30

(+ LES TITRES DE L'ACTU à 06.15, 06.45, 07.15 et 07.45)

La rédaction de VivaCité Charleroi parcourt chaque matin l'actualité de la région, les faits marquants de la nuit écoulée et ceux de la journée qui s'annonce: 3 journaux en décrochage sont proposés le matin à 6h30, 7h30 et 8h30. Outre ce rendez-vous quotidien spécifique, VivaCité Charleroi diffuse, au même titre que VivaCité Hainaut, plusieurs émissions propres à l'ensemble du Hainaut (cf ci-après).





Philippe Jauniaux et Jocelyne Tomme

• **HAINAUT ALLER-RETOUR** (lundi > vendredi 15.00 - 17.00)

Pour une fin d'après-midi toute hennuyère, voici **Philippe Jauniaux** (pja@rtbf.be - 065 32 70 13) et **Jocelyne Tomme** (jto@rtbf.be - 065 32 72 04). Info-service, bons plans sorties, conseils pratiques pour vivre en Hainaut harmonieusement et savoir tout ce qui s'y passe. L'émission se veut, en cette rentrée, encore plus recentrée sur ce qui fait la vie de ses habitants avec des séquences toutes dédiées à la province du Hainaut.

• **HAINAUT RAC(H)ÈNES** (le lundi, 20.00 - 23.00)

Chaque semaine, **Annie Rak** (rak@rtbf.be - 065 32 71 25) et ses invités proposent des sujets, chroniques, contes et discussions en wallon et en picard. L'émission, qui fait la part belle à notre langue régionale et au folklore qui lui est associé, est diffusée sur les antennes de *VivaCité Hainaut* et de *VivaCité Charleroi*.

## QUI CONTACTER À VIVACITÉ CHARLEROI?



**CHEF D'ÉDITION**

**Cédric Loriaux**

Boulevard Tirou, 37  
6000 Charleroi

tél: 071 20 92 84 • lce@rtbf.be • vivacharleroi@rtbf.be



**ANIMATEUR**

**Alain Simons**

Boulevard Tirou, 37  
6000 Charleroi

tél: 071 20 94 75 • als@rtbf.be • vivacharleroi@rtbf.be





Carine Bresse et Emmanuel Duvivier

# PROGRAMME HAINAUT



## VIVACITÉ HAINAUT

Mons 97.1 FM - Tournai 101.8 FM - La Louvière et Centre 99.5 FM

VivaCité Hainaut propose chaque jour des émissions, magazines et journaux d'information diffusés exclusivement sur Mons, le Hainaut Occidental et la région du Centre.

### • HAINAUT MATIN (lundi > vendredi, 06.00 - 08.00)

**Carine Bresse** (cbre@rtbf.be - 065 32 71 91) et **Emmanuel Duvivier** (edu@rtbf.be - 065 32 71 21) accompagnent les auditeurs hennuyers dès le réveil et sur le chemin du travail. Une émission dédiée aux auditeurs de la région: infos régionales et locales, musique, jeux, séquences «région», météo, sport, flashes RTBF Mobilinfo pour tout savoir sur les conditions de circulation dans le Hainaut et sur les grands axes.

 Une émission retransmise en direct sur l'antenne de TéléMB à Mons.

### INFOS RÉGIONALES ET LOCALES : 06.30 - 07.30 - 08.30

(+ LES TITRES DE L'ACTU à 06.15, 06.45, 07.15 et 07.45)

La rédaction de VivaCité Hainaut parcourt chaque matin l'actualité de la région, les faits marquants de la nuit écoulée et ceux de la journée qui s'annonce: 3 journaux en décrochage sont proposés le matin à 6h30, 7h30 et 8h30.





Annie Rak

• **ALLER-RETOUR** (lundi > vendredi, 15.00 - 17.00)

Pour une fin d'après-midi toute hennuyère, voici **Philippe Jauniaux** (pja@rtbf.be - 065 32 70 13) et **Jocelyne Tomme** (jto@rtbf.be - 065 32 72 04). Info-service, bons plans sorties, conseils pratiques pour vivre en Hainaut harmonieusement et savoir tout ce qui s'y passe. L'émission se veut, en cette rentrée, encore plus recentrée sur ce qui fait la vie de ses habitants avec des séquences toutes dédiées à la province du Hainaut.

• **HAINAUT RAC(H)ÈNES** (le lundi, 20.00 - 23.00)

Chaque semaine, **Annie Rak** (rak@rtbf.be - 065 32 71 25) et ses invités proposent des sujets, chroniques, contes et discussions en wallon et en picard. L'émission, qui fait la part belle à notre langue régionale et au folklore qui lui est associé, est diffusée sur les antennes de *VivaCité Hainaut* et de *VivaCité Charleroi*.

## QUI CONTACTER À VIVACITÉ HAINAUT ?



**CHEF D'ÉDITION**

**Manu Delporte**

Rue du Gouvernement, 15

7000 Mons

tél: 065 32 72 00 • info.mons@rtbf.be



**ANIMATRICE**

**Carine Bresse**

Rue du Gouvernement, 15

7000 Mons

tél: 065 32 71 90 • vivamons@rtbf.be

# VIVA FOR LIFE

## LA MOBILISATION CONTINUE!



En deux ans, l'opération de solidarité menée en décembre par VivaCité, avec la complicité de CAP48 et de toute la RTBF au profit de la petite enfance qui vit chez nous dans la pauvreté, s'est faite une place de choix dans le cœur du public francophone.

### • UNE INITIATIVE EUROPÉENNE

Lancée en décembre 2013 à l'occasion des 10 ans de VivaCité, l'opération Viva for Life est inspirée d'un concept inventé par la radio publique des Pays-Bas (NPO) et décliné depuis quelques années par de plus en plus de radios publiques en Europe. Événement solidaire, original et ludique, c'était une première en Belgique francophone. Et depuis deux ans le succès est au rendez-vous, avec 1.267.351€ récoltés en 2013 et 2.103.404€ en 2014! Des sommes affectées chaque année par un jury à des associations qui travaillent dans les secteurs de la petite enfance et de la pauvreté.

### • UN CONCEPT

Le concept de l'opération est simple : 3 animateurs radio s'enferment pendant 6 jours et 6 nuits dans un studio de verre sur une place publique, sans manger (pas de nourriture solide), pour récolter des dons au profit d'une cause peu connue. Pendant 144 heures, ils se relayent pour une émission spéciale en direct, constituée de disques choisis par les donateurs et de défis réalisés par des personnalités ou par le public.

### • UN DISPOSITIF 360°

Cet événement radio prend place au cœur d'un dispositif médiatique « 360° » unique à la RTBF ! En effet, à côté des 144 heures de direct en radio, sur le web et les réseaux sociaux, 7 émissions TV sont diffusées sur La Une (chaque jour à 18h30), et les nuits folles de Viva for Life sont également retransmises en télé.



Après Liège en 2013 et 2014, c'est au tour de Charleroi d'accueillir le studio de verre de Viva for Life, du 17 au 23 décembre 2015. Il sera installé sur la Place de la Digue, en face des bâtiments de la RTBF à Charleroi (Media Sambre) et au cœur d'un Village de Noël en plein essor, symbole de la redynamisation de la première métropole wallonne.

## QUI CONTACTER ?

---



**Eve-Marie Vaes**

**Chef de Projets - Viva for Life**

Boîte BRR015 - vaes@rtbf.be - tél: +32 (0)2 737 27 17





© Martin Godefroid.

Sara De Paduwa, Sébastien Nolleaux et Raphaël Scaïni ont porté les couleurs de Viva for Life à Liège pendant deux ans. A leurs côtés, Benjamin Maréchal étend la mobilisation à toute la Fédération Wallonie-Bruxelles grâce à son Viva for Life Tour. Un succès relayé sur La Une en télévision, sous la houlette d'Adrien Devyver et Anne-Laure Macq.



# VIVACITÉ SUR LE WEB

Pour tout savoir sur la vie de la chaîne, les infos programme, les vidéos exclusives, les photos des événements, l'agenda, VivaCité s'est dotée d'un tout nouveau site en cette rentrée! Rendez-vous sur [www.vivacite.be](http://www.vivacite.be).

Achetez également vos entrées de concerts et de spectacles via la billetterie RTBF tickets.

## FACEBOOK

Retrouvez-nous aussi sur <http://www.facebook.com/vivacite> et consultez les différentes pages de nos émissions.

### ÉMISSIONS

*VivaCité*

**Hainaut Matin**

**Charleroi Matin**

**Liège Matin**

**Luxembourg Matin**

*VivaCité Matin (Namur-Brabant wallon)*

**Bruxelles Matin**

**Le 8/9**

**C'est vous qui le dites**

**La Vie du bon Côté**

**A/R Hainaut**

**A/R Liège**

**A/R Namur-Luxembourg-Brabant wallon**

**Bruxelles A/R**

**VivaSport**

**5 à 7**

**VivaMusique**

**Viva Week-end**

**En Cuisine**

**Grandeur Nature**

**Le Beau Vélo de RAVeL**

**Y'a pas que le Foot**

**Les Enfants de Chœur**

**On n'est pas des Pigeons**

**Tip Top**

**Les dialectales**

**Les petits Papiers**

[www.facebook.com/Vivacite](http://www.facebook.com/Vivacite)

[www.facebook.com/HainautMatin](http://www.facebook.com/HainautMatin)

[www.facebook.com/VivaciteCharleroi](http://www.facebook.com/VivaciteCharleroi)

[www.facebook.com/vivaciteliegematin](http://www.facebook.com/vivaciteliegematin)

[www.facebook.com/](http://www.facebook.com/)

[VivaciteMatinLuxembourg](http://VivaciteMatinLuxembourg)

[www.facebook.com/nbwmatin](http://www.facebook.com/nbwmatin)

[www.facebook.com/bruxellesmatin](http://www.facebook.com/bruxellesmatin)

[www.facebook.com/VivaciteLe89](http://www.facebook.com/VivaciteLe89)

[www.facebook.com/](http://www.facebook.com/)

[CestVousQuiLeDites](http://CestVousQuiLeDites)

[www.facebook.com/LaVieDuBonCote](http://www.facebook.com/LaVieDuBonCote)

[www.facebook.com/AllerRetourHainaut](http://www.facebook.com/AllerRetourHainaut)

[www.facebook.com/AllerRetourLiege](http://www.facebook.com/AllerRetourLiege)

[www.facebook.com/AllerRetourNamur](http://www.facebook.com/AllerRetourNamur)

[LuxembourgBrabantWallon](http://LuxembourgBrabantWallon)

[www.facebook.com/BruxellesAllerRetour](http://www.facebook.com/BruxellesAllerRetour)

[www.facebook.com/](http://www.facebook.com/)

[VivaciteComplementFoot](http://VivaciteComplementFoot)

[www.facebook.com/5a7vivacite](http://www.facebook.com/5a7vivacite)

[www.facebook.com/Vivamusique](http://www.facebook.com/Vivamusique)

[www.facebook.com/vivaweekend](http://www.facebook.com/vivaweekend)

[www.facebook.com/EnCuisine](http://www.facebook.com/EnCuisine)

[www.facebook.com/grandeurnature](http://www.facebook.com/grandeurnature)

[www.facebook.com/LeBeauVeloDeRavel](http://www.facebook.com/LeBeauVeloDeRavel)

[www.facebook.com/YaPasQueLeFoot](http://www.facebook.com/YaPasQueLeFoot)

[www.facebook.com/LesEnfantsDeChoeur](http://www.facebook.com/LesEnfantsDeChoeur)

[www.facebook.com/OnNestPasDesPigeons](http://www.facebook.com/OnNestPasDesPigeons)

[www.facebook.com/VivaCiteLeTipTop](http://www.facebook.com/VivaCiteLeTipTop)

[www.facebook.com/vivacitelesdialectales](http://www.facebook.com/vivacitelesdialectales)

[www.facebook.com/VivaciteLesPetitsPapiers](http://www.facebook.com/VivaciteLesPetitsPapiers)



# TWITTER

Retrouvez aussi *VivaCité* et certaines émissions sur Twitter pour des réactions à chaud et les commentaires de vos animateurs préférés :

***VivaCité*** (valable pour toutes les émissions) : @vivacite

**Complètement Foot** : @CFootRTBF

**Viva for Life** : @VivaForLife

**Le 8/9** : #le89VIVA

**5 à 7** : #5à7VIVA

**Les Enfants de Chœur** : #edcVIVA



# LES PODCASTS DE *VIVACITÉ*

- Le journal de 7h30 Bruxelles, Liège, Namur-Brabant wallon, Luxembourg, Charleroi, Mons
- Le journal de 8h
- Le journal de 17h
- Le 8/9
- Le journal des Sports
- Complètement Foot
- Le Cactus
- C'est vous qui le dites
- Les Enfants de Chœur
- *VivaSport*

Plusieurs séquences/émissions sont également disponibles en « Radio à la demande » (à écouter directement sur votre ordinateur, sans téléchargement possible) : consultez [www.vivacite.be](http://www.vivacite.be) pour tous les détails.

## LA NEWSLETTER

Envie de connaître avant tout le monde ce que *VivaCité* vous réserve ? Programmes, cadeaux réservés aux abonnés, opérations spéciales... Inscrivez-vous sur [www.vivacite.be](http://www.vivacite.be) pour recevoir chaque semaine, comme les 35.000 abonnés, la lettre d'information électronique de *VivaCité*.



# COMMENT ÉCOUTER VIVACITÉ?

## • EN FM :

### VivaBruxelles

Bruxelles 99.3 FM

### VivaCité Liège

Liège	90.5 FM	Malmedy	91.6 FM
Verviers	103.0 FM	Welkenraedt	89.4 FM
Spa	94.6 FM		

### VivaCité Charleroi

Charleroi 92.3 FM Chimay 95.4 FM

### VivaCité Hainaut

Hainaut occidental 101.8 FM Centre - La Louvière 99.5 FM  
Mons 97.1 FM

### VivaCité Namur-Brabant Wallon

Région namuroise	98.3 FM	Couvin	89.3 FM
Namur centre	89.1 FM	Wavre	97.3 FM

### VivaCité Luxembourg

Ardennes et Sud-Luxembourg	91.5 FM	La Roche-en-Ardenne	88.2 FM
Bouillon	98.2 FM	Marche-en-Famenne	95.2 FM
Houffalize	91.8 FM		

- **SUR INTERNET** [www.vivacite.be](http://www.vivacite.be)
- **EN DAB** (radio numérique) VivaBruxelles sur le bloc 12B (225,648 Mhz).
- **SUR LE CÂBLE** (en numérique et/ou sur les fréquences FM propres à chaque télédistributeur).
- **SUR PROXIMUS TV, VOO, TELENET & NUMERICABLE** (canaux radio en qualité numérique).
- **EN AM**: les émissions sportives de VivaCité sont également relayées par RTBFI en ondes moyennes sur 621 kHz dans un rayon d'environ 300 km autour de Bruxelles et sur le satellite AB 3 à destination de l'Afrique.
- **EN TÉLÉVISION NUMÉRIQUE TERRESTRE (DVBT)** VivaBruxelles (canaux radio).
- **EN TÉLÉVISION**: sur La Une de 4h30 à 6h (*VivaCité Matin*) et de 8h à 11h (*Le 8/9* et *C'est vous qui le dites*).
- **EN MOBILE**: sur l'application iPhone ou Android de la RTBF.
- **SUR WWW.MARADIO.BE**, le portail des radios belges francophones.



Toutes les plateformes de diffusion des radios de la RTBF sont consultables dans ce dico à la page 170.



# QUI CONTACTER À **VIVACITÉ**?

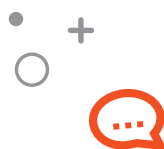

## DIRECTEUR

**Eric Gilson**

tél: 065 32 71 01

Secrétariat: [vivacite@rtbf.be](mailto:vivacite@rtbf.be)



## CHEF DE RÉDACTION

**Patrick Ector**

tél: 065 32 71 58

[pec@rtbf.be](mailto:pec@rtbf.be)



## CHEF D'ANTENNE

**Yves Verstreken**

tél: 065 32 70 66

[yves@rtbf.be](mailto:yves@rtbf.be)



## CHEF D'ANTENNE ADJOINT

**Denis Verbois**

tél: 065 32 71 07

[dve@rtbf.be](mailto:dve@rtbf.be)



## COMMUNICATION MANAGER

**Catherine Delwart**

tél: 065 32 72 72

[cdw@rtbf.be](mailto:cdw@rtbf.be)



## PROGRAMMATEUR MUSICAL (HEAD OF MUSIC SENIOR)

**Olivier Duerinckx**

tél: 065 32 70 23

[odue@rtbf.be](mailto:odue@rtbf.be)



## WEB EDITOR

**Virginie Vancoillie**

tél: 065 32 71 93

[vvan@rtbf.be](mailto:vvan@rtbf.be)

## VIVACITÉ

Rue du Gouvernement, 15 • B-7000 Mons

[vivacite@rtbf.be](mailto:vivacite@rtbf.be) • tél: 065 32 71 01 • [www.vivacite.be](http://www.vivacite.be)

MUSIQ<sup>3</sup>

LE CLASSIQUE EST PARTOUT

# LE PLAISIR DU CLASSIQUE

Deux concerts quotidiens,  
l'info musicale et culturelle  
et de nombreux évènements !





LE CLASSIQUE EST PARTOUT



# EN QUELQUES MOTS EN QUELQUES CHIFFRES

## MUSIQ'3, C'EST...

- **155.058** auditeurs en moyenne par semaine\*
- **75.014** auditeurs en moyenne par jour\*
- **2h15** de durée d'écoute moyenne par jour\*
- **1,7 %** de parts de marché\*

## ET SURTOUT...

### LA CHAÎNE DE RÉFÉRENCE EN MUSIQUE CLASSIQUE SOUS TOUTES SES FORMES

• **400 ans de répertoire parcouru**, à travers une programmation unique: musique symphonique, de chambre, chorale, récital, opéra ou encore jazz, musiques du monde et musiques de films.

### LA PLATEFORME INCONTOURNABLE DE SOUTIEN AU MONDE MUSICAL BELGE

**Avec:**

- **700 concerts** diffusés sur antenne chaque année, dont plus de **500** choisis parmi l'offre UER.
- Plus de **150 concerts captés** tous les ans par les équipes de Musiq'3 dans toute la Belgique francophone, et ensuite proposés au réseau UER pour une visibilité internationale de nos artistes.
- Plus de **100 partenaires**: la chaîne collabore et apporte un soutien fidèle et privilégié à toutes les grandes institutions musicales belges (l'Orchestre National de Belgique, l'Opéra Royal de Wallonie, l'Orchestre Philharmonique Royal de Liège, BOZAR, Flagey, le Théâtre Royal de la Monnaie, le Concours Reine Elisabeth, la Chapelle musicale Reine Elisabeth...) mais aussi à plus de **40** festivals et de très nombreux événements culturels.

### UN FESTIVAL DE 3 JOURS À BRUXELLES, QUI LANCE LES CONCERTS DE L'ÉTÉ

• **3 jours de fête, plus de 50 concerts autour d'une thématique, 200 artistes**: le Festival Musiq'3 est la rencontre incontournable de la chaîne classique avec son public, à Flagey et au Marni. Réservez déjà les dates du prochain festival: du 1 au 3 juillet 2016!

\*Source : CIM Etude tactique radio, W2015-1 + W2015-2, Lundi-Dimanche, 5h-5h, 12+, Sud.



# ÉDITO CONVIVIALITÉ



À l'image de son festival dont la cinquième édition a connu un succès retentissant, en juin dernier, **la nouvelle grille de Musiq'3 se veut encore plus musicale, conviviale et accessible**. Durant trois jours, 50 concerts et 30 heures de direct, Musiq'3 a partagé avec ses auditeurs le plaisir d'écouter et de vivre la musique classique, dans **une ambiance festive et décontractée**. C'est bien ce qui est au programme de la grille de rentrée 2015.

Cette volonté, Musiq'3 la partage avec ses collègues des Radios Francophones Publiques, et une partie des changements proposés cette saison en découle. Ils s'articulent principalement autour de 3 axes : **un place plus importante à la musique, un renforcement de la cohérence de la programmation et une approche et un ton différents**.

En semaine, après une *Matinale* plus musicale, c'est Vincent Delbushaye qui, de 9h à midi, fera voyager les auditeurs au fil d'une programmation parcourant les époques, ponctuée de séquences et capsules diverses. À midi, rendez-vous avec Camille De Rijck et son invité pour une rencontre autour de l'actualité musicale de la scène et du disque. Autres nouveautés quotidiennes : un rendez-vous avec Lothar Seghers et ses petites histoires à 15h, et un début de soirée sous le signe de la détente avec Françoise Lecharlier juste après un nouveau journal parlé à 19h. Enfin, les fins de soirées seront l'occasion de rendez-

vous avec des contenus plus spécifiques : musique contemporaine, actualité de la création et rencontres, ainsi qu'un coup de projecteur hebdomadaire sur le Conservatoire Royal de Musique de Bruxelles, auquel Musiq'3 portera une attention particulière cette saison.

Les nouvelles émissions du week-end partagent un point commun : conçues autour du **plaisir de l'écoute**, elles proposent des transitions surprenantes, souvent inattendues, chacune dans un esprit très différent et complémentaire.

Enfin, hors de ses studios, Musiq'3 continue à **renforcer sa présence** à travers de nombreuses **captations de concerts et d'opéras**, de plus en plus souvent **en direct**, mais aussi à travers son soutien à des partenaires petits et grands, aux festivals, aux événements musicaux tels que le Concours musical Reine Elisabeth, sans oublier les jeunes talents, les conservatoires et les académies.

C'est une **saison riche et passionnante** qui s'annonce sur Musiq'3, marquée par de nombreuses nouveautés, et qui s'achèvera en beauté les 1, 2 et 3 juillet 2016 par un festival sur le thème « Orient-Occident ».

Bonne rentrée sur Musiq'3!

**Laetitia Huberti**  
Directrice de **Musiq'3**

# GRILLE DES PROGRAMMES SEMAINE

	HORAIRE	ÉMISSION	PRÉSENTATEUR(S)
	06.30 - 09.00	La matinale	Brigitte Mahaux, Pascal Goffaux, François Caudron
	06.30	Titres (2')	
	06.45	Météo	
	07.00	Journal (10')	
	07.30	Titres (2') suivis de l'info culturelle	
	07.45	Chronique culturelle	
	07.57	Chronique économique	
	08.00	Journal (8')	
	08.30	Titres (2') suivis de l'info musicale avec Camille De Rijck	
	08.45	Revue de presse	
	09.00 - 12.00	L'odyssée	Vincent Delbushaye (prog: Chantal Zuinen)
	09.00	Journal (8')	
	10.00	Journal (4')	
	12.00 - 13.00	Demandez le programme	Camille De Rijck
	12.00	Journal (4')	
	13.00 - 15.00	Lunch concert	Hélène Michel
	15.00 - 16.00	La petite histoire des grandes musiques	Lothar Seghers
	16.00 - 18.00	Le grand 4h	Sylviane Hazard (lu-je), Fabrice Kada (ve)
	16.00	Journal (4')	
	18.00 - 19.00	Jazz	Philippe Baron
	19.00 - 20.00	Cocktails classiques	Françoise Lecharlier
	19.00	Journal (4')	
	20.00 - 22.00	Concert	Laurent Graulus (lu, ve), Lothar Seghers (ma), Christine Gyselings (me), Françoise Lecharlier (je)
	22.00 - 23.00	Big Bang! (lu) 30, rue de la Régence (ma) D'autres vies que la sienne (me) Les glaneurs (je)	Anne Mattheeuws Christine Gyselings Anne Mattheeuws Fabrice Kada
		Autour de Babel (ve)	
	23.00 - 06.30	Les nuits de Musiq'3	Eric Stevens

: Nouveauté / : Nouvel horaire

# SAMEDI

	HORAIRE	ÉMISSION	PRÉSENTATEUR(S)
(N)	07.00 - 09.00	À la bonne heure	Hélène Michel
	08.00	Journal (12')	
(H)	09.00 - 10.00	Le grand charivari	Pascale Seys
	09.00	Journal (12')	
(N)	10.00 - 12.00	Écoutez, et plus si affinités	Yoann Tardivel
(H)	12.00 - 13.00	Puisque vous avez du talent	Laurent Graulus
(N)	13.00 - 15.00	Classic Box	Pascale Vanlerberghe
	13.00	Journal (12')	
(H)	15.00 - 16.00	Caprices	Sylviane Hazard
(N)	16.00 - 18.00	Grands interprètes	Christine Gyselings
	16.00	Flash info (2')	
(N)	18.00 - 19.00	La fièvre du samedi soir	Pascale Vanlerberghe
(N)	19.00 - 20.00	Cocktails classiques	Cécile Poss
	19.00	Journal (4')	
(H)	20.00 - 23.00	Opéra	Lothar Seghers
(H)	23.00 - 07.00	Les nuits de Musiq'3	Eric Stevens

# DIMANCHE

	HORAIRE	ÉMISSION	PRÉSENTATEUR(S)
(N)	07.00 - 09.00	À la bonne heure	Hélène Michel
	08.00	Journal (12')	
	09.00 - 10.00	Au chœur de Bach	Lothar Seghers
	09.00	Journal (12')	
	10.00 - 12.00	Voyages	Cécile Poss
	12.00 - 13.00	Puisque vous avez du talent	Laurent Graulus
(N)	13.00 - 15.00	Classic Box	Pascale Vanlerberghe
	13.00	Journal (12')	
(H)	15.00 - 16.00	Caprices	Sylviane Hazard
	16.00 - 18.00	Table d'écoute	Camille De Rijck
	16.00	Flash info (2')	
(H)	18.00 - 19.00	Musiques du monde	Françoise Lecharlier
(N)	19.00 - 20.00	Cocktails classiques	Cécile Poss
	19.00	Journal (4')	
(H)	20.00 - 22.00	Concert	Christine Gyselings
(H)	22.00 - 23.00	Autour de Babel	(2 <sup>ème</sup> diffusion)
(H)	23.00 - 06.30	Les nuits de Musiq'3	Eric Stevens



Brigitte Mahaux



Vincent Delbushaye



Chantal Zuinen

## PROGRAMME SEMAINE

### 06.30 - 09.00: LA MATINALE

**Brigitte Mahaux** vous réveille et accompagne le début de votre journée dans la bonne humeur! Deux heures trente de musique, ponctuées de rendez-vous d'information générale, musicale et culturelle. **Pascal Goffaux** et **François Caudron** sont toujours au rendez-vous pour vous tenir informés de la scène culturelle avec reportages, chroniques et revue de presse. Les auditeurs seront également heureux de retrouver **Camille De Rijck** et sa séquence quotidienne sur l'actualité musicale.

- ↘ **06.30:** Titres (2')
- ↘ **06.45:** Météo
- ↘ **07.00:** Journal (10')
- ↘ **07.30:** Titres (1') suivis de l'Info culturelle
- ↘ **07.45:** La chronique culturelle. Littérature, **Sophie Creuz** (lu); arts plastiques, **Pascal Goffaux** (ma); cinéma, **Frédérique Morin** (me); théâtre, **François Caudron** (je); sorties, **Caroline Veyt** (ve)
- ↘ **07.57:** La chronique économique (Amid Faljaoui)
- ↘ **08.00:** Journal (8')
- ↘ **08.30:** Titres (2') suivis de l'info musicale avec Camille De Rijck
- ↘ **08.45:** Revue de presse

*Production et présentation: **Brigitte Mahaux** (brma@rtbf.be), **Pascal Goffaux** (pgx@rtbf.be), **François Caudron** (fca@rtbf.be), **Camille De Rijck** (drc@rtbf.be)*

### 09.00 - 12.00: L'ODYSSÉE

- ↘ **09.00:** Journal (8')

Passez une matinée musicale en compagnie de **Vincent Delbushaye**, que l'on connaît pour son ton convivial et enjoué! Faites confiance à la programmation élaborée par **Chantal Zuinen** autour du plaisir de l'écoute, et laissez-vous emmener... En début d'émission, place à une grande œuvre (entre 20 et 30 minutes) diffusée en entier. Vincent Delbushaye vous proposera ensuite un moment d'interactivité autour d'un concours. Après le journal parlé de 10h, Vincent accueille chaque jour un produc-



Patrick Leterme



Cindy Castillo



Camille De Rijck

teur de Musiq'3 pour vous présenter une séquence spéciale. À 11h, après une longue plage musicale, **Patrick Leterme** ou **Cindy Castillo**, en alternance, vous entraînent dans l'écoute plus approfondie d'une œuvre choisie, à travers l'approche décalée et ludique qui les caractérise. *L'odyssée* sera aussi le lieu de diffusion des différents feuilletons de Musiq'3.

↳ **10.00: Journal** (4')

↳ **10.15:** La séquence du «Producteur du jour»

↳ **11.00: Patrick Leterme** ou **Cindy Castillo**

*Présentation: Vincent Delbushaye. Avec Patrick Leterme (plet@rtbf.be) et Cindy Castillo (caci@rtbf.be) / Production: Chantal Zuinen*

## **N** 12.00 - 13.00: **DEMANDEZ LE PROGRAMME**

↳ **12.00: Journal** (4')

Le nouveau rendez-vous pour tout savoir sur l'actualité musicale, de la scène et du disque! Chaque jour, **Camille De Rijck** reçoit un invité qui fait l'actualité musicale. Après une première partie d'émission en sa compagnie, l'émission se poursuit avec une programmation qui met à l'honneur les sorties discographiques.

*Production et présentation: Camille De Rijck (drc@rtbf.be)*

## **H** 13.00 - 15.00: **LUNCH CONCERT**

Votre lunch musical s'étend désormais jusque 15h. Installez-vous confortablement et laissez-vous transporter dans les plus grandes salles de concert de Belgique et du monde entier, en compagnie d'**Hélène Michel**.

*Production et présentation: Hélène Michel (elm@rtbf.be)*

## **N** 15.00 - 16.00: **LA PETITE HISTOIRE DES GRANDES MUSIQUES**

Rendez-vous avec **Lothar Seghers** pour cette nouvelle émission qui vous fera voyager à travers les époques grâce à une programmation accessible, ponctuée de petites anecdotes liées aux compositeurs ou aux interprètes, de découvertes et de perles oubliées.

*Production et présentation: Lothar Seghers (lseg@rtbf.be)*



Sylviane Hazard



Philippe Baron



Françoise Lecharlier

## 16.00 - 18.00: **LE GRAND 4H**

↳ 16.00: **Journal** (4')

**Sylviane Hazard** vous accompagne toujours sur le chemin du retour avec une programmation généreuse et variée, des concours, de l'interaction, et son lot quotidien de surprises et d'échanges. Nouveauté: un journal culturel vient compléter l'émission à 17h. Le vendredi, c'est **Fabrice Kada** qui est aux commandes.

*Production et présentation: Sylviane Hazard (shaz@rtbf.be) et Fabrice Kada (kafa@rtbf.be)*

## 18.00 - 19.00: **JAZZ**

Pas de changement pour **Jazz**, l'émission incontournable pour les amateurs des notes bleues, les curieux et les éclectiques. Sur un ton simple et convivial, **Philippe Baron** poursuit son aventure à travers le monde du jazz, belge et actuel avant tout, en phase avec l'actualité.

*Production et présentation: Philippe Baron (pbar@rtbf.be)*

## **N** 19.00 - 20.00: **COCKTAILS CLASSIQUES**

↳ 19.00: **Journal** (4')

**Musiq'3** vous propose désormais un journal parlé à 19h! Juste après, **Françoise Lecharlier** vous propose une nouvelle tranche musicale qui vous permettra de démarquer la soirée de manière décontractée. Une programmation joyeuse, sous le signe de la détente, en attendant l'heure du concert.

*Production et présentation: Françoise Lecharlier (flec@rtbf.be)*

## **H** 20.00 - 22.00: **CONCERT**

Terminez vos journées en musique, avec le rendez-vous incontournable du concert de 20h! Lundi, place aux grands orchestres internationaux captés dans toute l'Europe. Mardi, ce sont les concerts sur instruments d'époque: musique ancienne, baroque et classique. Mercredi, place à la musique de chambre. Jeudi, petit saut dans le temps, avec un retour sur les plus grands concerts d'anthologie. Enfin, le vendredi, la semaine se termine par une soirée belge, avec les orchestres et les ensembles de chez nous.

*Production et présentation: Laurent Graulus (lu et ve), Lothar Seghers (ma), Christine Gyselings (me), Françoise Lecharlier (je)*



Anne Mattheeuws



Fabrice Kada

## LES FINS DE SOIRÉES SUR MUSIQ'3

Les fins de soirées sont le moment opportun pour de nouveaux rendez-vous consacrés à des contenus plus spécifiques, avec de nouvelles émissions.

- N** **Lundi, 22.00 - 23.00: BIG BANG!**  
Grand retour du magazine de la musique contemporaine, présenté par **Anne Mattheeuws**. L'actualité de la scène et de la création, avec rencontres, extraits et invités.  
*Production et présentation: Anne Mattheeuws (ama@rtbf.be)*
- N** **Mardi, 22.00 - 23.00: 30, RUE DE LA RÉGENCE**  
Musiq'3 se mobilise en soutien au Conservatoire Royal de Musique de Bruxelles, par cette émission-reportage présentée par **Christine Gyselings**. Extraits de concerts, actualités, mais également retour sur l'histoire et les grands moments de ce monument, pilier de la vie musicale belge.  
*Production et présentation: Christine Gyselings (cgy@rtbf.be)*
- N** **Mercredi, 22.00 - 23.00: D'AUTRES VIES QUE LA SIENNE**  
**Anne Mattheeuws** reçoit chaque mercredi une personnalité de la vie culturelle belge qui vous parle d'un personnage célèbre qui l'a particulièrement inspiré, guidé, influencé.  
*Production et présentation: Anne Mattheeuws (ama@rtbf.be)*
- N** **Jeudi, 22.00 - 23.00: LES GLANEURS**  
Un nouveau rendez-vous qui réunit, autour de **Fabrice Kada**, des personnalités enthousiastes impliquées dans la culture (littérature, cinéma, théâtre, danse, musique, expositions, bande dessinée, photographie...) pour parler de l'actualité de la création et vous donner envie de sortir... ou, au contraire, de rester tranquillement lire chez vous.  
*Production et présentation: Fabrice Kada (kafa@rtbf.be)*





Katia Madaule



Eric Stevens

### **Vendredi, 22.00 - 23.00: AUTOUR DE BABEL**

Émission désormais culte de Musiq'3, *Autour de Babel* est ouverte aux programmeurs inspirés du monde entier! La musique classique y rencontre le jazz, l'électro, la chanson, la musique du monde, la pop, le rock, créant des rapprochements inédits et savoureux.

*Coordination: Katia Madaule (kmad@rtbf.be)*

### **23.00 - 06.30: LES NUITS DE MUSIQ'3**

Musiq'3 vous propose une nuit toute en musique! La programmation complète, établie par Eric Stevens, se trouve intégralement sur le site internet de Musiq'3.

*Production et présentation: Eric Stevens (est@rtbf.be)*







Héléne Michel



Pascale Seys



Yoann Tardivel



## PROGRAMME SAMEDI

### **N** 07.00 - 09.00 : À LA BONNE HEURE

C'est désormais **Héléne Michel** qui vous réveille en douceur le week-end. Une programmation musicale légère, constituée d'œuvres accessibles et inspirantes.

*Production et présentation: Héléne Michel (elm@rtbf.be)*

↘ 08.00: Journal (12')

### **H** 09.00 - 10.00 : LE GRAND CHARIVARI

↘ 09.00: Journal (12')

Le samedi matin sera toujours l'occasion de retrouver **Pascale Seys** et sa fameuse rencontre avec un invité qui fait l'actualité culturelle et qui vous parle de son travail. L'émission hebdomadaire passe désormais à un format d'une heure.

*Production et présentation: Pascale Seys (pse@rtbf.be)*

### **N** 10.00 - 12.00 : ÉCOUTEZ, ET PLUS SI AFFINITÉS

Connaissez-vous cet adage «la musique commence là où les mots s'arrêtent»? Que diriez-vous d'une programmation où les œuvres se suivent et ne se ressemblent pas, où les liens qui existent entre elles sont seulement ceux que vous y voyez et où quelques plages mystères viendraient stimuler la curiosité et l'envie de jouer? Dans *Écoutez, et plus si affinités*, **Yoann Tardivel** ne se refusera rien, du tube cultissime à la découverte la plus inattendue, des instruments les plus intimes aux effusions symphoniques, des voix chuchotantes à l'envoûtante plénitude des chœurs.

*Production et présentation: Yoann Tardivel (yota@rtbf.be)*

### **H** 12.00 - 13.00 : PUISQUE VOUS AVEZ DU TALENT

Nouveau volet de l'émission de **Laurent Graulus** consacrée aux jeunes musiciens professionnels d'ici et d'ailleurs. Musiq'3 souhaite donner un coup de pouce à la visibilité des jeunes talents qui démarrent leur carrière, en les enregistrant, en les diffusant et en proposant l'enregistrement aux radios membre de l'Union européenne des radios (UER). Un beau moyen pour les grands noms de demain de se faire connaître!

*Production et présentation: Laurent Graulus (lg@rtbf.be)*



Pascale Vanlerberghe



Christine Gyselings

### **N** 13.00 - 15.00: **CLASSIC BOX**

↳ 13.00: **Journal** (12')

Petit relooking pour *Les inoxydables*! **Pascale Vanlerberghe** est aux commandes de cette émission qui revisite les grands classiques du répertoire. Ils ont parfois plus de 300 ans et, que l'on soit connaisseur ou pas, ils font partie de nos vies. Vibrez au son de ces mélodies qui font partie des « classiques ».

*Production et présentation: Pascale Vanlerberghe (pvac@rtbf.be)*

### **H** 15.00 - 16.00: **CAPRICES**

Changement d'horaire pour l'évasion de **Sylviane Hazard**. Là où le classique fusionne avec la chanson, le jazz, le folk, la musique d'ailleurs... Une fin d'après-midi en toute simplicité et sensibilité.

*Production et présentation: Sylviane Hazard (shaz@rtbf.be)*

### **N** 16.00 - 18.00: **GRANDS INTERPRÈTES**

↳ 16.00: **Flash info** (2')

Envie de tout savoir sur les grandes figures qui ont marqué et marquent encore l'histoire de la musique? Découvrez les portraits de **Christine Gyselings**, qui retracent en musique le parcours et la vie des plus grands interprètes de la scène musicale.

*Production et présentation: Christine Gyselings (cgy@rtbf.be)*

### **N** 18.00 - 19.00: **LA FIÈVRE DU SAMEDI SOIR**

Nouvel horaire et un nouveau titre pour l'émission de **Pascale Vanlerberghe** consacrée aux musiques de films! Musiques de films, mais aussi musiques dans les films, actualités cinématographiques, grands classiques, interviews de compositeurs mythiques ou en devenir: sortez les pop-corn!

*Production et présentation: Pascale Vanlerberghe (pvac@rtbf.be)*





Lothar Seghers

### **N** 19.00 - 20.00: **COCKTAILS CLASSIQUES**

↳ 19.00: **Journal** (4')

Le week-end, c'est **Cécile Poss** qui vous accompagne entre la fin de journée et la soirée. Une programmation tout aussi joyeuse et en phase avec l'actualité que durant la semaine. Reposez-vous, on s'occupe de tout!

*Production et présentation: Cécile Poss (cpo@rtbf.be)*

### **H** 20.00 - 23.00: **OPÉRA**

L'immuable soirée *Opéra*, toujours présentée par **Lothar Seghers**, vous fait vivre les productions de La Monnaie et de l'Opéra Royal de Wallonie (en radio mais également en streaming vidéo sur notre site internet), ainsi que les productions des plus prestigieux théâtres lyriques du monde: l'Opéra de Vienne, la Scala de Milan, l'Opéra de Paris, Covent Garden et bien sûr, le Metropolitan Opera de New York... En direct ou en différé!

*Production et présentation: Lothar Seghers (lseg@rtbf.be)*

### **H** 23.00 - 07.00: **LES NUITS DE MUSIQ'3**

*Production et présentation: Eric Stevens (est@rtbf.be)*

## PROGRAMME DIMANCHE

### **N** 07.00 - 09.00: **À LA BONNE HEURE**

Comme le samedi, Musiq'3 vous réveille le dimanche matin avec une programmation musicale légère constituée d'œuvres accessibles et inspirantes. Une trame musicale idéale pour sortir de son édreton... ou s'y blottir.

*Production et présentation: Hélène Michel (elm@rtbf.be)*

↳ 08.00: **Journal** (12')



Laurent Graulus

### 09.00 - 10.00: **AU CHŒUR DE BACH**

↳ **09.00: Journal** (12')

Pas de changement pour cette émission culte de **Lothar Seghers**, qui nous guide dans la redécouverte de l'univers des 200 cantates de Bach, centrale dans l'oeuvre du compositeur. Accompagné par **Gilles Cantagrel**, grand spécialiste de Bach en langue française, Lothar Seghers sillonne la foisonnante discographie existante. Un rendez-vous hors du temps.

*Production et présentation: **Lothar Seghers** (lseg@rtbf.be)*

### 10.00 - 12.00: **VOYAGES**

Le dimanche, on a parfois envie d'évasion. Cette saison, c'est **Cécile Poss** qui vous emmène sur les plus grandes routes ou les sentiers plus intimes. L'émission propose de suivre les pas d'un compositeur pendant ses voyages ou de revivre l'atmosphère musicale d'un lieu à un moment de son histoire. Un autre regard sur l'histoire de la musique et d'enivrants parfums nomades.

*Production et présentation: **Cécile Poss** (cpo@rtbf.be)*

### 12.00 - 13.00: **PUISQUE VOUS AVEZ DU TALENT**

Un deuxième rendez-vous du week-end avec **Laurent Graulus** qui vous fait découvrir de jeunes musiciens professionnels. Une rencontre avec une génération pleine de projets et d'idéaux dans une atmosphère de confiance et d'intimité.

*Production et présentation: **Laurent Graulus** (lg@rtbf.be)*

### **13.00 - 15.00: CLASSIC BOX**

↳ **13.00: Journal** (12')

*Production et présentation: **Pascale Vanlerberghe** (pvac@rtbf.be)*





Cécile Poss

### **H** 15.00 - 16.00: **CAPRICES**

Changement d'horaire pour l'évasion purement musicale de **Sylviane Hazard** que vous retrouverez désormais également le dimanche.

*Production et présentation: Sylviane Hazard (shaz@rtbf.be)*

### 16.00 - 18.00: **TABLE D'ÉCOUTE**

↳ **16.00: Flash info** (2')

Dans l'incontournable *Table d'écoute*, **Camille De Rijck** reçoit chaque semaine interprètes, critiques, compositeurs ou chefs d'orchestre pour une comparaison à l'aveugle de différentes versions d'une œuvre-phare du répertoire classique. Un rendez-vous très suivi par les mélomanes, désireux de confronter leur opinion avec celles de professionnels passionnés.

*Production et présentation: Camille De Rijck (drc@rtbf.be)*

### **H** 18.00 - 19.00: **MUSIQUES DU MONDE**

Changement d'horaire pour l'émission de *Musiques du monde*, toujours présentée par **Françoise Lecharlier**. L'occasion de découvrir les musiques de contrées parfois extrêmement lointaines géographiquement et pourtant si proches musicalement... Le tout en « live »!

*Production et présentation: Françoise Lecharlier (flec@rtbf.be)*

### **N** 19.00 - 20.00: **COCKTAILS CLASSIQUES**

↳ **19.00: Journal** (4')

*Production et présentation: Cécile Poss (cpo@rtbf.be)*



**N** 20.00 - 22.00: **CONCERT**

Une dernière soirée de concert pour terminer le week-end de façon relaxante en découvrant les plus célèbres musiciens d'Europe, avec **Christine Gyselings**.

Production et présentation: **Christine Gyselings** (*cgy@rtbf.be*)

**H** 22.00 - 23.00: **AUTOUR DE BABEL**

Rediffusion de la programmation éclectique du vendredi 23h!

Coordination: **Katia Madaule** (*kmad@rtbf.be*)

**H** 23.00 - 07.00: **LES NUITS DE MUSIQ'3**

Production et présentation: **Eric Stevens** (*est@rtbf.be*)



# LE FESTIVAL MUSIQ'3

Depuis 5 ans, **Musiq'3 clot sa saison en véritable feu d'artifice avec son Festival**, le week-end entre juin et juillet. Durant trois jours, dans un lieu à l'acoustique exceptionnelle, central et parfaitement intégré dans la ville (Flagey, à Ixelles), Musiq'3 réunit plus de 200 artistes et invite ses auditeurs, mais aussi les curieux et mélomanes de passage, pour plus de 50 concerts et 30 heures de direct. **Autour d'un thème et d'un invité d'honneur, la chaîne fait la fête à la musique!** Objectif: démystifier et rompre avec les codes souvent jugés trop rigides du classique, tout en veillant à offrir à son public une programmation de qualité, avec des noms bien connus et de belles découvertes. Une place importante est accordée aux jeunes artistes belges (une scène tremplin et un Prix leurs sont notamment dédiés) ainsi qu'au jeune public (spectacles enfants, workshop...).

Rendez-vous incontournable qui accueille chaque année 10.000 festivaliers dans une ambiance conviviale et dynamique, **le Festival Musiq'3 est un événement festif** à savourer comme **expérience totale**, sur place ou à la radio, seul, entre amis ou en famille!

# RADIO À LA DEMANDE: L'OFFRE DE MUSIQ'3

## EN ÉCOUTE (RADIO À LA DEMANDE)

- Lunch concert
- La petite histoire des grandes musiques
- Le grand 4h
- Jazz
- Concert
- Écoutez et plus si affinités
- Classic box
- Grands interprètes
- Opéra
- Au chœur de Bach
- Voyages
- Puisque vous avez du talent
- Musiques du monde

## EN ÉCOUTE ET EN TÉLÉCHARGEMENT (PODCAST)

- La matinale:
  - info culturelle 7h30
  - chronique culturelle 7h45
  - info musicale 8h30
- L'odyssée: séquence de 10h15
- Demandez-le programme: séquences invités
- Big Bang!
- 30, Rue de la régence
- D'autres vies que la sienne
- Les glaneurs
- Autour de Babel
- La fièvre du samedi soir
- Table d'écoute

## MUSIQ'3 SUR LE WEB

Musiq'3, c'est aussi sur le web! Le site **musiq3.be** vous offre un accès à tous les programmes diffusés, des informations complètes sur les œuvres ou les interprètes, les références discographiques, mais aussi des vidéos, des chroniques ou des critiques et de nombreux concours... Vous pouvez y écouter la radio en direct, grâce au nouveau player, ou en différé, grâce à la radio à la demande et aux podcasts. Retrouvez également toutes les chroniques de notre rédaction culturelle, rassemblées dans les « Actualités culturelles » et rangées par thématique (musique, littérature, théâtre...). Enfin, achetez vos entrées de concerts et de spectacles via la billetterie RTBF tickets.

Suivez aussi Musiq'3 sur **Facebook** et **Twitter** et dialoguez avec nous!



[www.facebook.com/Musiq3](http://www.facebook.com/Musiq3)



[Twitter@Musiq\\_3](https://twitter.com/Musiq_3)

## LA NEWSLETTER

Chaque lundi, découvrez des contenus et des concours exclusifs, et tentez de remporter le CD de la semaine.

Inscrivez-vous sur [www.musiq3.be](http://www.musiq3.be) et parlez-en autour de vous !

# COMMENT ÉCOUTER MUSIQ'3?

## • EN FM:

Bruxelles & Brabant wallon	91.2 FM
Tubize & Braine-le-Château	94.0 FM
Province de Liège	99.5 FM
Hainaut occidental	102.6 FM
Mons	88.5 FM
La Louvière & Binche	97.9 FM
Charleroi centre	97.1 FM
Chimay	91.6 FM
Province de Namur & Basse Sambre	92.8 FM
Ardenne & Sud-Luxembourg	94.1 FM
La Roche-en-Ardenne	97.6 FM

## • SUR INTERNET: [www.musiq3.be](http://www.musiq3.be)

• **EN DAB** (radio numérique) sur le bloc 12B (225,648 Mhz) qui couvre l'ensemble de la Fédération Wallonie-Bruxelles.

• **SUR LE CÂBLE** (en numérique et/ou sur les fréquences FM propres à chaque télédistributeur).

• **EN TÉLÉVISION NUMÉRIQUE TERRESTRE (DVBT)** (numérique hertzien) partout à Bruxelles et en Wallonie.

• **SUR PROXIMUS TV, VOO, TELENET ET NUMERICABLE** (canaux radio en qualité numérique).

• **EN MOBILE:** sur l'application iPhone ou Android de la RTBF.

• **SUR WWW.MARADIO.BE**, le portail des radios belges francophones.

Toutes les plateformes de diffusion des radios de la RTBF sont consultables dans ce Dico à la page 170.





# QUI CONTACTER À MUSIQ'3?



## DIRECTRICE

**Laetitia Huberti**

tél secrétariat: 02 737 28 74 • fax: 02 737 20 95  
lhu@rtbf.be • Bureau 4M32 • BRR018



## CHEF D'ANTENNE

**Isis Gunzburger**

tél: 02 737 44 35  
igu@rtbf.be • Bureau 4M24 • BRR018



## COORDINATEUR MUSICAL (HEAD OF MUSIC)

**Jurjen Soeting**

tél: 02 737 28 99  
soej@rtbf.be • Bureau 4M22 • BRR018



## COMMUNICATION MANAGER & SOCIAL EDITOR

**Fany Grégoire**

tél: 02 737 44 75  
fgr@rtbf.be • Bureau 4M38 • BRR018



## MUSIQ'3

Boîte BRR018 • Boulevard A. Reyers, 52 • B-1044 Bruxelles  
Secrétariat: fc@rtbf.be • tél: 02 737 28 74 • www.musiq3.be



ECOUTEZ  
L'ORIGINAL



# BOWIE BY FAMILY CUMBO

**CLASSIC 21, THE ROCK GENERATION RADIO**

Mélanie partage sa passion du rock avec sa fille Nelle.

Classic 21, plus qu'une radio : un lien fort qui unit la génération rock.



Fréquences :  
[www.classic21.be](http://www.classic21.be)

rtbf  radio

**CLASSIC  
21**

**ECOUTEZ  
L'ORIGINAL**



# EN QUELQUES EN QUELQUES CHIFFRES

# MOTS

## CLASSIC 21, C'EST...

- **594.363** auditeurs en moyenne par semaine\*
- **298.182** auditeurs en moyenne par jour\*
- **3h03** de durée d'écoute moyenne par jour\* (N°1)
- **9,3 %** de parts de marché\*
- **75.000** fans sur Facebook
- **8150** followers sur Twitter

## ET SURTOUT...

### LA CHAÎNE DES EXPERTS DU ROCK

• **39 heures** d'émissions thématiques par semaine programmées et commentées par des spécialistes musicaux allant du Classic Rock (*Les Classiques*), au Blues (*Classic 21 Blues*), au Boogie (*Dr Boogie*), au Heavy Metal (*Classic 21 Metal*) ou à la musique Lounge (*Classic 21 Lounge*)... Sans oublier le *Making Of, We Will Rock You, Route 66, Cool Cats, Generation 80, Soulpower, BJ's Sunday Brunch, Classic 21 60's* et *Sunday 60's*.

### LA RADIO DES STARS DU ROCK ET DE LA POP

Avec :

- **147 heures** réalisées en direct par Classic 21 lors d'événements organisés en Fédération Wallonie-Bruxelles en 2014.
- **281 événements soutenus** chaque année par Classic 21. Notamment la Fiesta City de Verviers, les Ardentes à Liège, les Francofolies de Spa, le Flashback Festival à Bruxelles...
- **plus de 150 artistes nationaux et internationaux interviewés** par les animateurs de la chaîne en 2014 : des entretiens exclusifs avec Robert Plant, Jimmy Page, Slash, Carlos Santana, Jamie Cullum, Hooverphonic, Axel Red, Louis Bertignac, Lenny Kravitz, Phil Collins, Royal Blood, Foo Fighters, Arno, Jake Bugg, Perry Rose, Simple Minds, Indochine, Leonard Cohen... et tant d'autres !

### VOTRE PARTENAIRE MOBILITÉ

• **38 flashes info-traffic** proposés au minimum chaque jour (hors problèmes aigus sur les routes) en collaboration avec l'équipe **RTBF Mobilinfo** (avec 3 flashes entre 7h et 10h le matin et entre 16h et 19h en fin d'après-midi).

\*Source : CIM Etude tactique radio, W2015-1 + W2015-2, Lundi-Dimanche, 5h-5h, 12+, Sud.

# ÉDITO ÉVOLUTION



Classic 21 touche aujourd'hui près de 300.000 auditeurs chaque jour et près de 600.000 par semaine. Elle possède la **meilleure durée d'écoute moyenne de toutes les radios avec plus de 3h par jour.**

Et que dire des chiffres internet ! Depuis 2009, Classic 21 a concentré ses **efforts sur le web** et le développement des **réseaux sociaux**. En un an, nous avons encore renforcé notre réseau en passant de 65.000 à plus de 75.000 fans sur Facebook, la fréquentation de notre site est en constante progression et de 6.500 followers en 2014 sur Twitter nous sommes passés à plus de 8.000.

À côté des émissions thématiques qui ont fait le succès de Classic 21, la rentrée 2015 apporte bien entendu des **nouveautés**, notamment une séquence d'une demi-heure tous les samedis à 19h consacrée aux **sports moteurs** avec notre spécialiste Dominique Dricot, Classic 21 étant devenue incontournable dans ce domaine.

Raphaël Scaini rejoint Classic 21 pour ses talents de programmeur mais également d'animateur. Il apportera toute son expérience et fera souffler un vent de jeunesse sur la chaîne, on le retrouvera du lundi au vendredi de 10h à midi avec *All you need is Love*.

Deux autres animateurs plus jeunes encore rejoignent l'équipe le week-end : Antoine Binamé et Pierre Paulus, qui viendront **confirmer le renouveau sur Classic 21** déjà bien incarné par Félicien Bogaerts.

Avec *Men at Work* ou *Come Together*, Classic 21 **reste à l'écoute, donne la parole et consolide le dialogue** avec celui qui est au centre de toutes ses préoccupations : l'auditeur.

« Classic 21 s'occupe de tout » ! La devise sera toujours de mise pendant la saison 2015-2016 avec nos voyages à moto. Après les incroyables succès de La Route du Blues, de la Californie, puis de Sweet Home Alabama, la suite devrait emmener les bikers Rockers dans les Rocheuses...

Côté musique enfin, Classic 21 reste plus que jamais **la radio des stars du Rock et de la Pop**. Cette année encore, U2 pour ne citer que lui, nous fera l'amitié de rejoindre notre chaîne pour sa venue en Belgique.

Dans le cadre du déploiement de nos webradios, nous avons récemment offert à nos auditeurs un flux dédié aux années 90. Pour cette rentrée, **nous ajoutons également la webradio « Classic 21 Metal ».**

Le succès de la fête des 10 ans de Classic 21 en avril 2014 au Palais 12 a renforcé les liens très forts que nous entretenons au quotidien avec nos auditeurs. Les effets de ce moment inoubliable se font encore sentir en 2015... renouvelés grâce à des soirées comme celle consacrée aux Sixties à Liège, ou avec la campagne Rock Generation qui redémarre.

En cette rentrée 2015, Classic 21 sera plus que jamais incontournable !

**Marc Ysaye**  
Directeur de **Classic 21**

# GRILLE DES PROGRAMMES SEMAINE

	HORAIRE ÉMISSION	PRÉSENTATEUR(S)
	<b>05.30 - 09.00</b> <b>Le Morning Club</b>	Eric Laforge
	06.00 Journal (6')	
	07.00 Journal (10')	
	08.00 Journal (8')	
	<b>09.00 - 10.00</b> <b>Men at Work</b>	Eric Laforge
	09.00 Journal (8')	
(N)	<b>10.00 - 12.00</b> <b>All You Need Is Love</b>	Raphaël Scaini
	10.00 Journal (4')	
	<b>12.00 - 15.00</b> <b>Lunch Around the Clock</b>	Marie-Amélie Mastin
	12.00 Journal (4')	
	14.00 Flash info (2')	
	<b>15.00 - 15.10</b> <b>Making Of</b>	Marc Ysaye
	<b>15.10 - 19.00</b> <b>On the Road Again</b>	Pierre Lorand
	16.00 Journal (4')	
	18.00 Journal (8')	
	<b>19.00 - 21.00</b> <b>Classic 21 60's</b>	prog: Christine Goor
	20.00 Flash info (2')	
(N)	<b>21.00 - 00.00</b> <b>Classic 21 Blues (lu)</b>	Walter De Paduwa
	<b>21.00 - 00.00</b> <b>We Will Rock You (ma - me)</b>	Laurent Debeuf
	<b>21.00 - 00.00</b> <b>Route 66 (je)</b>	Jean-Yves Louis
	<b>21.00 - 23.00</b> <b>Dr Boogie (ve)</b>	Walter De Paduwa
	21.00 Flash info (2')	
(N)	<b>23.00 - 01.00</b> <b>Classic 21 Metal (ve)</b>	Marie-Amélie Mastin et Cyril Wilfart
	<b>00.00 - 05.30</b> <b>Classic 21 Nightfly</b>	
	00.00, 01.00, 02.00, 03.00, 04.00 Flash info (2')	
	05.00 Journal (5')	

## SAMEDI

	HORAIRE ÉMISSION	PRÉSENTATEUR(S)
	<b>07.00 - 09.00</b> <b>Bed &amp; Breakfast</b>	Mélanie Delhaye
	07.00 Journal (10')	
	08.00 Journal (12')	
	<b>09.00 - 12.00</b> <b>Come Together</b>	Delphine Ysaye
	09.00 Journal (12')	
	<b>12.00 - 15.00</b> <b>Classic Hits</b>	Antoine Binamé
	12.00 Flash info (2')	

	14.00	Flash info (2')	
	<b>15.00 - 17.00</b>	<b>Good Vibrations</b>	Félicien Bogaerts
	16.00	Flash info (2')	
	<b>17.00 - 19.00</b>	<b>Generation 80</b>	Gabrielle Davroy
	18.00	Journal (12')	
<b>N</b>	<b>19.00 - 19.30</b>	<b>Classic 21 Sports Moteurs</b>	Dominique Dricot
<b>H</b>	<b>19.30 - 21.00</b>	<b>Cool Cats</b>	Walter De Paduwa
	20.00	Flash info (2')	
	<b>21.00 - 23.00</b>	<b>Classic 21 Lounge</b>	Patrick Bivort
	21.00	Flash info (2')	
	22.00	Journal (5')	
	<b>23.00 - 00.00</b>	<b>Soulpower</b>	prog: Bernard Dobbeleer
	<b>00.00 - 07.00</b>	<b>Classic 21 Nightfly</b>	
	00.00, 01.00, 02.00, 03.00, 04.00	Flash info (2')	
	05.00, 06.00	Journal (5')	

# DIMANCHE

	<b>HORAIRE ÉMISSION</b>	<b>PRÉSENTATEUR(S)</b>
	<b>07.00 - 09.00</b>	<b>Bed &amp; Breakfast</b>
	07.00	Journal (10')
	08.00	Journal (12')
	<b>09.00 - 12.00</b>	<b>Les Classiques</b>
	09.00	Journal (12')
	<b>12.00 - 13.00</b>	<b>BJ's Sunday Brunch</b>
	12.00	Flash info (2')
	<b>13.00 - 16.00</b>	<b>Classic Hits</b>
	14.00	Flash info (2')
	<b>16.00 - 19.00</b>	<b>Classic Hits</b>
	16.00	Flash info (2')
	18.00	Journal (12')
	<b>19.00 - 21.00</b>	<b>Sunday 60's</b>
	20.00	Flash info (2')
<b>N</b>	<b>21.00 - 00.00</b>	<b>Nights In White Satin</b>
	21.00	Flash info (2')
	22.00	Journal (5')
	<b>00.00 - 06.00</b>	<b>Classic 21 Nightfly</b>
	00.00, 01.00, 02.00, 03.00, 04.00	Flash info (2')
	05.00, 06.00	Journal (5')

**N** : Nouveauté / **H** : Nouvel horaire



Eric Laforge

## PROGRAMME SEMAINE

### 05.30 - 09.00 : LE MORNING CLUB

Du lundi au vendredi, **Eric Laforge** (laf@rtbf.be) est aux commandes de la tranche matinale pour vous réveiller en musique dès 05h30. Il vous accompagne du saut du lit à la salle de bain, pendant le petit déjeuner et en voiture sur la route du travail. Des flashes RTBF Mobilinfo sont proposés toutes les 20 minutes de 07h à 10h ainsi que des journaux parlés toutes les heures. « Ça va encore être une belle journée! »

Tout au long de la semaine, vous apprécierez les chroniques suivantes :

- **La Scandaleuse Histoire du Rock saison 2** : à 06h30, rediffusion de cette séquence en hommage à **Gilles Verlant**.

- **L'Agenda des concerts** : présenté par **Pierre Lorand** à 06h50

- **Le Journal du Rock** : présenté par **Marie-Amélie Mastin** à 07h30

- **Classic 21 Hi-Tech** : avec **Philippe Desalle** le jeudi à 07h45

- **La chronique économique** : présentée par **Amid Faljaoui** à 08h30

À 08h45, votre rubrique hebdomadaire :

- lundi : les médias et le rock avec **Alain Gerlache** dans **Media 21**

- mardi : les dangers du web avec **Olivier Bogaert** dans **Surfons tranquille**

- mercredi : la séquence cinéma avec **Cathy Immelen** dans **Plein Ecran**

- jeudi : **Bernard Dobbeleer** propose son **Coup de coeur** musical

- vendredi : la séquence humeur/humour de **Delphine Pointbarre** (également disponible en vidéo)

↘ **06.00 : Journal** (6')

↘ **07.00 & 08.00 : Journal** (10')



### 09.00 - 10.00 : MEN AT WORK

↘ **09.00 : Journal** (8')

Rendez-vous sur [classic21.be](http://classic21.be) pour choisir avec vos collègues une heure de programmation parmi des centaines de titres. **Eric Laforge** (laf@rtbf.be) vous accueillera ensuite à l'antenne pour présenter la société dans laquelle vous travaillez ainsi que la programmation élaborée en équipe.





Raphaël Scaini



Marie-Amélie Mastin



Marc Ysaye et Laurent Rieppi

## **N** 10.00 - 12.00: ALL YOU NEED IS LOVE

↳ 10.00: Journal (4')

Raphaël Scaini fait son entrée sur Classic 21 pour vous mettre de bonne humeur avant votre pause de midi. Il vous parlera de ce qui agite le web avec la séquence **Zapping 21** à 10h45. Ensuite, à 11h45, place aux 90's : vous pourrez voter sur notre site web pour le titre que vous préférez. Celui qui aura remporté le plus de votes sera ensuite diffusé sur antenne dans **Smells Like 90's**. Chaque vendredi, Raphaël reçoit **Carlo Di Pasquale** pour un voyage culinaire au travers de la culture rock avec la séquence **Cook As You Are**.

## 12.00 - 15.00: LUNCH AROUND THE CLOCK

↳ 12.00: Journal (4')

Chaque jour de la semaine entre 12h et 15h, **Marie-Amélie Mastin** (mama@rtbf.be) accompagne votre pause-déjeuner en musique.

Le mardi à 12h45, **Cédric-Jean Busine** vous présente un titre roots dans **Classic 21 Reggae**.

Le jeudi à 12h45, Marie-Amélie Mastin reçoit **Olivier Quisquater** pour la séquence **Classic 21 Sécurité**.

À 12h45, le vendredi, elle accueille **Delphine Ysaye** pour l'actualité culturelle non musicale dans **Classic 21 Culture**.

Chaque jour à 13h, rediffusion de **La Scandaleuse Histoire du Rock saison 2** en hommage à **Gilles Verlant**.

↳ 14.00: Flash info (2')

## 15.00 - 15.10: MAKING OF

Chaque semaine, **Marc Ysaye** (mcy@rtbf.be) et **Laurent Rieppi** (lri@rtbf.be) vous retracent la création d'un grand album de l'histoire du Rock en cinq épisodes.





Pierre Lorand



Christine Goor



Walter De Paduwa

### 15.10 - 19.00: ON THE ROAD AGAIN

Tous les jours de la semaine, entre 15h10 et 19h, **Pierre Lorand** (plor@rtbf.be) vous accompagne en musique, que vous soyez chez vous, au travail ou coincés dans les embouteillages.

À 17h, **Marie-Amélie Mastin** vous présente le **Journal du Rock**.

Ensuite, dans **Time Machine**, Pierre Lorand offre l'occasion à un auditeur de faire partager son voyage musical à travers 50 ans de titres incontournables Rock & Pop.

En plus de la musique: des journaux parlés, des flashes RTBF Mobilinfo toutes les 20 minutes dès 16h, la rediffusion de **La chronique économique** d'**Amid Faljaoui** à 17h30, l'**Agenda des concerts** ainsi que des places à vous offrir à 18h30.

↘ 16.00: Journal (4')

↘ 18.00: Journal (8')



### SOIRÉES THÉMATIQUES

#### 19.00 - 21.00: CLASSIC 21 60'S

Chaque soir avec **Christine Goor** (goo@rtbf.be), retour dans les années 60 dans la joie et la bonne humeur. Axés autour des années «Salut les Copains», vos débuts de soirée se passent dans la décontraction.

↘ 20.00: Flash info (2')

#### 21.00 - 00.00: CLASSIC 21 BLUES (le lundi)

↘ 21.00: Flash info (2')

Chaque lundi, entre 21h et minuit, **Walter De Paduwa** (wdep@rtbf.be) vous propose trois heures de blues. Retrouvez les racines du genre et suivez son évolution du Mali au Mississipi, en passant par les rives de la Tamise. Dès 23h, vous aurez droit aux grands titres Rythm & Blues et, plusieurs fois par an, Walter De Paduwa vous convie au Blues Café.

#### 21.00 - 00.00: WE WILL ROCK YOU (le mardi et le mercredi)

↘ 21.00: Flash info (2')

**Laurent Debeuf** (ldeb@rtbf.be) vous propose, chaque mardi et mercredi soir, une programmation concoctée par **Laurent Rieppi** (lri@rtbf.be). Les titres plus rock se



Laurent Debeuf



Jean-Yves Louis



Cyril Wilfart & Marie-Amélie Mastin

donnent rendez-vous dans *We Will Rock You* de 21h à minuit.

Chaque mardi à 22h05, **Laurent Debeuf** vous raconte **Guitar Story**. A 22h30, **Laurent Rieppi** compare un morceau légendaire et sa reprise dans **Cover 21**.

**Walter De Paduwa** lance son **Avis de Recherche** chaque mercredi à 22h05 et à 22h30, retrouvez **Generation 21** avec **Pierre Paulus** qui présente des artistes émergents en Fédération Wallonie-Bruxelles.

#### 21.00 - 00.00: **ROUTE 66** (le jeudi)

↳ 21.00: **Flash info** (2')

De BB King aux Eagles en passant par Willie Nelson, Lynyrd Skynyrd, Johnny Cash ou Bob Dylan... *Route 66*, présentée par **Jean-Yves Louis** (jlou@rtbf.be), est une émission consacrée aux différents courants musicaux américains comme le blues, le rock 'n roll, le folk, la musique californienne ou encore de la country music.

#### 21.00 - 23.00: **DR BOOGIE** (le vendredi)

↳ 21.00: **Flash info** (2')

Toute la musique roots, incluant le boogie, le blues et zydeco, basée sur le rythme et ponctuée d'anecdotes concernant des artistes souvent peu connus.

Un rendez-vous présenté par **Walter De Paduwa** (wdep@rtbf.be) avec toujours autant de passion depuis maintenant plus de 1000 émissions.

#### **N** 23.00 - 01.00: **CLASSIC 21 METAL** (le vendredi)

**Marie-Amélie Mastin** (mama@rtbf.be) et **Cyril Wilfart** (cyw@rtbf.be) vous proposent tous les vendredis soirs, de 23h à 1h, les incontournables du hard rock et du heavy metal. *Classic 21 Metal* revisite les «grands anciens, du début des années 1970 au metal contemporain sous toutes ses formes, en passant par le hard rock des années 1980».

↳ 00.00: **Flash info** (2')

#### 00.00 - 06.00: **CLASSIC 21 NIGHTFLY**

↳ 00.00: **Flash info** (2')

Après le journal de minuit, le programme Rock'n Pop des couche-tard, des insomniaques et des travailleurs de la nuit.

↳ 01.00, 02.00, 03.00, 04.00: **Flash info** (2')

↳ 05.00: **Journal** (5')



Mélanie Delhaye



Delphine Ysaye



Antoine Binamé



Félicien Bogaerts

## PROGRAMME SAMEDI

### 07.00 - 09.00: **BED & BREAKFAST**

↳ **07.00: Journal** (10')

Vous n'arrivez pas à vous lever le week-end ? Une seule solution: branchez votre radioréveil sur Classic 21 ! Réveillez-vous dans la bonne humeur avec **Mélanie Delhaye** (mede@rtbf.be) et les séquences hebdomadaires: l'**Agenda des concerts** à 07h45 et la rubrique **Food 21** à 08h45 avec **Candice Kother**: 3 idées fun pour utiliser au mieux un produit de votre quotidien.

↳ **08.00: Journal** (12')

### 09.00 - 12.00: **COME TOGETHER**

↳ **09.00: Journal** (12')

**Delphine Ysaye** (deis@rtbf.be) anime vos samedis matins et vous accueille en direct sur antenne dans la bonne humeur pour découvrir votre sélection de titres classic rock ou pop et l'actualité de la chaîne.

### 12.00 - 15.00: **CLASSIC HITS**

↳ **12.00: Flash info** (2')

Chaque samedi, **Antoine Binamé** (anb@rtbf.be) égaye vos après-midis avec les meilleurs titres Rock & Pop. À 14h45, rediffusion de la séquence **Media 21**.

↳ **14.00: Flash info** (2')

### 15.00 - 17.00: **GOOD VIBRATIONS**

Le plus jeune animateur de l'équipe, **Félicien Bogaerts** prend le relais dès 15h et vous présente une émission tout en musique pour clôturer l'après-midi. A 15h45, il vous donne son regard sur l'actualité avec son **Coup d'œil de la semaine**. Il décrypte ensuite les chansons contestataires qui ont marqué l'histoire dans la séquence **Protest Song** à 16h45.

↳ **16.00: Flash info** (2')

### 17.00 - 19.00: **GENERATION 80**

**Gabrielle Davroy** (gda@rtbf.be) vous présente chaque samedi le best of des années



Gabrielle Davroy



Dominique Dricot



Patrick Bivort



Bernard Dobbeleer

80 programmé par **Bernard Dobbeleer** (bdo@rtbf.be) ainsi que des séquences en hommage à Radio Cité.

↳ **18.00 : Journal** (12')

### **N** 19.00 - 19.30: **CLASSIC 21 SPORTS MOTEURS**

**Dominique Dricot** (drdo@rtbf.be) vous emmène au cœur de l'action chaque samedi: Formule 1, MotoGP, rallye, motocross, endurance... Classic 21 donne la parole à des spécialistes. Interviews de pilotes, de team-managers, d'organiseurs... sans oublier, la rubrique mobilité qui s'adresse à tous ceux qui prennent la route.

### **H** 19.30 - 21.00: **COOL CATS**

L'émission de **Walter De Paduwa** (wdep@rtbf.be) fait penser à un juke box branché rock and roll, rockabilly, hillbilly. Découvrez ou redécouvrez des artistes connus ou inconnus au travers de plus de six décennies de ce genre musical.

↳ **20.00: Flash info** (2')

### **21.00 - 23.00: CLASSIC 21 LOUNGE**

↳ **21.00: Flash info** (2')

**Patrick Bivort** (pbi@rtbf.be), figure bien connue des musiques feutrées, nous propose une émission lounge. L'occasion de mettre en avant Al Jarreau, Bobby McFerrin, Norah Jones ou encore Pat Metheny qui font eux aussi partie de l'incroyable histoire du Rock et de la Pop.

↳ **22.00: Journal** (5')

### **23.00 - 00.00: SOULPOWER**

De la Motown à Macy Gray, **Bernard Dobbeleer** (bdo@rtbf.be) fait vibrer vos âmes. Une thématique liée à la musique Soul qui se prête parfaitement à votre fin de soirée du samedi.

### **00.00 - 07.00: CLASSIC 21 NIGHTFLY**

↳ **00.00: Flash info** (2')

*Classic 21 Nightfly*, c'est le programme Rock'n Pop des couche-tard, ou des lève-tôt.



Marc Ysaye



BJ Scott

- ↘ 01.00, 02.00, 03.00, 04.00: Flash info (2')
- ↘ 05.00 & 06.00: Journal (5')



## PROGRAMME DIMANCHE



### 07.00 - 09.00: **BED & BREAKFAST**

- ↘ 07.00: Journal (10')

Vous trouvez que vos week-ends sont trop courts? Mais non! C'est parce que vous vous levez beaucoup trop tard! Une seule solution : branchez votre radioréveil sur Classic 21, on va vous aider. Ouvrez les yeux dans la bonne humeur avec **Mélanie Delhaye** (mede@rtbf.be) et les séquences hebdomadaires : l'**Agenda des concerts** à 07h45 et la séquence **Cocoon 21** de **Virginie Jacobs** à 08h45.

- ↘ 08.00: Journal (12')

### 09.00 - 12.00: **LES CLASSIQUES**

- ↘ 09.00: Journal (12')

Le 3 janvier 1988, **Marc Ysaye** eut cette idée «outrageante» de balancer Led Zeppelin, Pink Floyd, Genesis ou Black Sabbath à l'heure de la messe... Résultat: la plus forte audience de Radio 21 et aujourd'hui de Classic 21 ! L'émission culte, incarnée et présentée par Marc Ysaye depuis plus de 25 ans, avec spéciales, morceaux rares et interviews exclusives, transmet aujourd'hui comme hier la même passion et vous raconte les coulisses et le contexte de la création de vos morceaux préférés.

### 12.00 - 13.00: **BJ's SUNDAY BRUNCH**

- ↘ 12.00: Flash info (2')

**Beverly Jo Scott** vous emmène dans son univers musical pour une nouvelle saison avec *BJ's Sunday Brunch*. Native de Mobile, Alabama, BJ, la coach emblématique de l'émission *The Voice*, partage avec vous ses souvenirs et ses coups de coeur musicaux passés ou présents. C'est une carte blanche qui lui est donnée chaque semaine.



Pierre Paulus



Jean-Paul Smismans



Alexa Parr

### 13.00 - 19.00: CLASSIC HITS

Chaque dimanche jusqu'à 16h, **Jean-Yves Louis** (jlou@rtbf.be), puis **Pierre Paulus** (prl@rtbf.be) de 16h à 19h, animent vos après-midis du dimanche avec *Classic Hits*. Réécoutez les grands classiques, sans mauvaise surprise. A 13h45, **Christian Lahaye** revient en 60 secondes sur les meilleurs souvenirs des plus grandes courses automobile avec **Racing memories**. A 16h15, Pierre Paulus accueille **Dominique Dricot** pour refaire le point sur l'actualité des **Sports Moteurs** et à 18h45, place à la rediffusion de la séquence **Surfons tranquille**.

↳ 14.00 & 16.00: Flash info (2')

↳ 18.00: Journal (12')

### 19.00 - 21.00: SUNDAY 60'S

Chaque dimanche, **Jean-Paul Smismans** (jpsm@rtbf.be) vous donne rendez-vous pour une émission consacrée aux 60's exclusivement anglo-saxons (et programmée par **Christine Goor**).

↳ 20.00: Flash info (2')

### 21.00 - 00.00: NIGHTS IN WHITE SATIN

↳ 21.00: Flash info (2')

Classic 21 retrouve **Alexa Parr** (par@rtbf.be) le dimanche de 21h à minuit pour terminer la semaine dans une ambiance feutrée au son des grandes ballades de l'histoire du Rock. A 21h45, **Gabrielle Davroy** vous dévoile les plus grandes histoires d'amour du rock dans **Let's Talk About Sex**.

↳ 22.00: Journal (5')

### 00.00 - 06.00: CLASSIC 21 NIGHTFLY

↳ 00.00: Flash info (2')

*Classic 21 Nightfly* accompagne les couche-tard, les insomniaques ou les travailleurs de la nuit.

↳ 01.00, 02.00, 03.00, 04.00: Flash info (2')

↳ 05.00 & 06.00: Journal (5')



# RADIO À LA DEMANDE ET PODCASTS DE CLASSIC 21

- Le Making Of
- Les Classiques
- Classic 21 60's
- Sunday 60's
- Classic 21 Blues
- Dr Boogie
- Cool Cats
- Route 66
- Classic 21 Metal
- Soulpower
- Classic 21 Lounge
- BJ's Sunday Brunch
- We Will Rock You
- Classic 21 Sports Moteurs

- Les Interviews exclusives
- Les spéciales
- Les séquences: Le Journal du Rock, Le Coup de coeur de Bernard Dobbeleer, Media 21, La Scandaleuse Histoire du Rock, Surfons tranquille, Plein Ecran, Delphine Pointbarre, Food 21, Classic 21 Sécurité et Culture, Generation 21, Sports Moteurs, Racing Memories, Guitar Story, La chronique économique, Cover 21, Avis de recherche, Classic 21 Cocoon, Classic 21 Hi-Tech, Le Zapping, For Those About To Lunch, le Coup d'œil de la semaine, Cook As You Are, Classic 21 Culture, Protest Song, Let's Talk About Sex





# CLASSIC 21 SUR LE WEB

Sur [www.classic21.be](http://www.classic21.be), les auditeurs retrouvent une foule d'informations sur les programmes, avec notamment les formulaires d'inscription à *Men At Work*, *Time Machine* ou bien encore les votes pour la séquence *Smells Like 90's*.

Outre la **grille des programmes**, les **fréquences** et la **présentation de l'équipe**, s'ajoutent des **rubriques très détaillées**:

- l'*Agenda des concerts*: les événements et concerts à ne pas manquer, par groupe, par salle ou par date
- la possibilité de retrouver n'importe quel titre diffusé sur antenne, en fonction de la date et de l'heure via le conducteur
- le *Journal du Rock*: retranscription encore plus détaillée de la séquence proposée sur antenne qui donne toute l'info du monde du rock et de la pop. Une mine d'or pour ceux qui veulent tout connaître sur l'actualité musicale
- la programmation détaillée des émissions thématiques et des spéciales
- la retranscription de toutes les rubriques et des articles dédiés aux actions liées à l'antenne (découvertes d'albums, concours...)
- les interviews vidéo des plus grandes stars du rock et de la pop
- des jeux concours spécifiques au site
- la webcam
- l'écoute en streaming de Classic 21 et la possibilité de réécouter ou podcaster les émissions et rubriques
- les webradios thématiques des 60's, 70's, 80's et 90's ainsi que la webradio Classic 21 Metal
- la billetterie de concerts et de spectacles de RTBF tickets

Suivez-nous aussi sur Facebook et sur notre compte Twitter

 [www.facebook.com/classic21](http://www.facebook.com/classic21)

 [Twitter@Classic21](https://twitter.com/Classic21)

## LA NEWSLETTER

Abonnez-vous gratuitement à la newsletter de Classic 21 et recevez en premier des informations sur les programmes, les invités et les concours des prochains jours.

Inscription sur [www.classic21.be](http://www.classic21.be)

# COMMENT ÉCOUTER CLASSIC 21?

## • EN FM:

Bruxelles et Brabant wallon	93.2 FM
Province de Liège	95.6 FM
Hainaut occidental	104.6 FM
Région de Charleroi - Mons	99.1 FM
Province de Namur	90.8 FM
Ardennes et Sud-Luxembourg	87.6 FM
La Roche-en-Ardenne	89.4 FM
Marche-en-Famenne	90.0 FM

- **SUR INTERNET** : via le site, les auditeurs peuvent aussi écouter Classic 21 en direct, réécouter certains programmes au choix ou accéder directement aux séquences podcastées.
- **EN DAB** (radio numérique) sur le bloc 12B (225,648 Mhz) qui couvre l'ensemble de la Fédération Wallonie-Bruxelles.
- **EN DAB+ (TESTS)** sur le même bloc. Classic 21 est la radio qui teste le DAB+, nouvelle technologie de diffusion broadcast audio avec métadonnées visuelles.
- **SUR LE CÂBLE** (en numérique et/ou sur les fréquences FM propres à chaque télédiffuseur).
- **EN TÉLÉVISION NUMÉRIQUE TERRESTRE TNT** (dvbt).
- **EN MOBILE** : sur l'application iPhone ou Android de la RTBF.
- **SUR WWW.MARADIO.BE**, le portail des radios belges francophones.
- **SUR PROXIMUS TV, VOO, TELENET ET NUMERICABLE** (canaux radio en qualité numérique).

Toutes les plateformes de diffusion des radios de la RTBF sont consultables dans ce dico à la page 170.



# QUI CONTACTER À CLASSIC 21?



## DIRECTEUR

**Marc Ysaye**

tél : 065 32 72 31

Secrétariat : vamo@rtbf.be



## CHEF D'ANTENNE

**Etienne Dombret**

tél: 065 32 72 34

edo@rtbf.be



## PROGRAMMATEUR MUSICAL (HEAD OF MUSIC SENIOR)

**Bernard Dobbeleer**

tél: 065 32 72 02

bdo@rtbf.be



## PROGRAMMATEUR MUSICAL (HEAD OF MUSIC JUNIOR)

**Raphaël Scaini**

tél: 065 32 72 17

rsc@rtbf.be



## COMMUNICATION MANAGER

**Valentine Ernotte**

tél: 065 32 72 32

ver@rtbf.be



## SOCIAL EDITOR

**Laurent Rizzo**

tél: 065 32 70 87

lriz@rtbf.be



## CLASSIC 21

Rue du Gouvernement, 15 • 7000 Mons

Secrétariat : classic21@rtbf.be • tél: 070 66 02 21 • www.classic21.be

**pure**<sup>FM</sup>  
Good music makes good people



© Studio Graphique RTBF - © Photo: Benoît Bouchez

# L'ESPRIT PURE FM

ON RADIO, ONLINE, ON DEMAND, ON TV

[purefm.be](http://purefm.be) /    #purefmlaradio

rtbf  radio

pure<sup>®</sup>  
Good music makes good people



rtbf.be radio

# EN QUELQUES EN QUELQUES CHIFFRES



## PURE FM, C'EST...

- 355.444 auditeurs en moyenne par semaine\*
- 169.733 auditeurs en moyenne par jour\*
- 2h06 de durée d'écoute moyenne par jour\*
- 3,6 % de parts de marché\*

## ET SURTOUT...

### LA RADIO QUI CARTONNE SUR LE WEB

- 16.000 visiteurs réguliers chaque jour sur le site purefm.be\*\*. **Pure FM est la radio n°1 sur le web.**
- 4.780.000\*\*\* vidéos vues sur la chaîne Youtube de Pure FM. Sessions acoustiques, interviews et vie de la chaîne, rien que du contenu propre qui participe à la renommée de Pure FM sur le web, en Belgique mais aussi à l'étranger.
- 181.000\*\*\* fans Facebook cumulés sur les différentes pages de la chaîne.
- 20.600\*\*\* followers sur Twitter en cette rentrée radio 2015!
- 11.000\*\*\* personnes par jour écoutent ou regardent Pure FM online.

### PLUS QUE JAMAIS LA RADIO DES FESTIVALS

- 25 festivals dont **Pure FM est partenaire en 2015**: des initiatives locales soutenant les jeunes talents de la Fédération Wallonie-Bruxelles aux grands événements à la renommée et la programmation internationale...
- 78 heures d'émission en direct depuis les plus grands festivals pendant l'été 2015. Extraits de concerts, interviews et reportages composent chaque année le programme *Pure FM Festivals Invasion* pour vivre le meilleur des grands rendez-vous musicaux de l'été.

### LA RADIO QUI SOUTIENT TOUS LES TALENTS

- 250 interviews et sessions acoustiques d'artistes belges et internationaux, pendant les festivals mais aussi et surtout dans les studios de Pure FM.

\*Source : CIM Etude tactique radio, W2015-1 + W2015-2, Lundi-Dimanche, 5h-5h, 12+, Sud.

\*\* Chiffres, étude internet, juillet 2015.

\*\*\* Sources internes RTBF.

# ÉDITO RÉINVENTION



Annoncée au printemps dernier par un changement d'identité graphique, la grille de rentrée de Pure est oxygénée par de nombreuses nouveautés toutes reliées à trois grands principes : **plus d'interaction et de proximité avec les auditeurs ; plus de synergie entre le web et l'antenne ; plus de passerelles entre les différentes émissions.** La grille de rentrée 2015 de Pure compte ainsi huit nouvelles émissions et quatre autres tranches bénéficient d'un fameux lifting.

**Le week-end a été complètement repensé** pour offrir une vraie **offre différenciée**, avec l'arrivée de personnalités emblématiques de la chaîne dans des créneaux-phare.

Comme balises importantes de cette rentrée, citons l'arrivée d'une toute nouvelle mouture de la matinale *Snooze* ; *Périscope*, un magazine quotidien dédié à la pop culture ; *Le Lab'*, la nouvelle tranche curieuse du soir ; *Empreinte digitale*, une émission dédiée à la vie du web, et *Café Comedy*, qui mettra en vitrine la nouvelle scène belge émergente du stand up.

Les soirées du week-end réaffirment la volonté de Pure d'être un **vecteur de découverte musicale** avec trois magazines thématiques : le vendredi, *Pur Jus* est une tranche 100% dédiée au hip hop, avant un dj set urbain de Lefto. Le samedi, *Pure*

*Trax* se transforme en vitrine de la scène électro, et le dimanche, *Drugstore* reste la référence de la planète pop-rock. *5 Heures*, qui célèbre ses 20 ans, entre dans une nouvelle ère et devient un rendez-vous « podcast only » pour répondre au mode de consommation de ses fans. *Bang Bang* a tiré sa révérence après 11 années à colorier le paysage radio en arc-en-ciel, en laissant un héritage puisque les thématiques LGBT seront toujours traitées dans les autres émissions de la grille en fonction de l'angle : mode, culture, sociétal...

Nous continuerons cette saison à vous présenter en priorité des artistes en playlist, en showcase, en interview, en concert ou en festival et en **PureVision qui a désormais son canal aussi en télévision !**

A chaque instant tous les leviers de l'interactivité entre la radio et nos réseaux sociaux seront sollicités pour favoriser encore plus le dialogue avec la communauté Pure. Une tribu de plus en plus grande et de plus en plus solide et dont **le radio n'est que le lien d'un tissu dont nous sommes tous, animateurs, programmeurs, artistes, auditeurs, likers ou followers, les artisans et les responsables.**

**Rudy Léonet**  
Directeur de Pure FM

# GRILLE DES PROGRAMMES SEMAINE

	HORAIRE	ÉMISSION	PRÉSENTATEUR(S)
	06.00 - 09.00	Snooze	Bénédicte Deprez Grégory Carette Pierre Scheurette
	06.00	Journal (3')	
	07.00	Journal (3')	
	08.00	Journal (3')	
(N)	09.00 - 12.00	Good Mood	Vanessa Klak
	09.00	Journal (3')	
	10.00	Journal (3')	
(N)	12.00 - 13.00	Périscope	Sylvestre Defontaine
	12.00	Journal (4')	
	13.00 - 16.00	Plastic Planet (sauf le me)	Fanny Guéret
(N)	13.00 - 17.00	Empreinte digitale (me)	Maya Cham
	14.00	Flash info (2')	
	16.00 - 19.00	Le Drive (sauf le me)	Guillaume Drigeard
	16.00	Journal (3')	
(N)	17.00 - 19.00	Café Comedy (me)	Raphaël Charlier
(N)	19.00 - 22.00	Le Lab' (lu > je)	Cédric-Jean Busine, Marie Frankinet
	19.00 - 22.00	Pur Jus (ve)	Bénédicte Deprez, Senamo
	19.00	Journal (4')	
(N)	22.00 - 00.00	Pure2 (lu > je)	
(N)	22.00 - 00.00	Carte Blanche (ve)	Lefto
	00.00 - 06.00	La Nite	



(N) : Nouveauté / (H) : Nouvel horaire





# SAMEDI

	<b>HORAIRE</b>	<b>ÉMISSION</b>	<b>PRÉSENTATEUR(S)</b>
	<b>07.00 - 10.00</b>	<b>Pure Week-end</b>	Dorothee Moore
	07.00	Journal (3')	
	08.00	Journal (3')	
	09.00	Journal (3')	
	<b>10.00 - 12.00</b>	<b>Le Décompte</b>	Dorothee Moore
	10.00	Journal (3')	
	<b>12.00 - 14.00</b>	<b>Mes Années 2000</b>	Fanny Ruwet
	12.00	Journal (3')	
	<b>14.00 - 19.00</b>	<b>Pure Week-end Selector</b>	Tangui Horel
	14.00	Flash info (2')	
	16.00	Flash info (2')	
	<b>19.00 - 01.00</b>	<b>Pure Trax</b>	Guillaume Drigeard, Alex Klimow et Vincent Cayeux
	19.00	Journal (4')	

# DIMANCHE

	<b>HORAIRE</b>	<b>ÉMISSION</b>	<b>PRÉSENTATEUR(S)</b>
	<b>07.00 - 12.00</b>	<b>Lazy Factory</b>	Maya Cham
	07.00	Journal (3')	
	08.00	Journal (3')	
	09.00	Journal (3')	
	10.00	Journal (3')	
	<b>12.00 - 14.00</b>	<b>God Save the 90's</b>	Fanny Guéret
	12.00	Journal (3')	
	<b>14.00 - 19.00</b>	<b>Pure Week-end</b>	Raphaël Charlier
	14.00	Flash info (2')	
	16.00	Flash info (2')	
	<b>19.00 - 22.00</b>	<b>Drugstore</b>	Sylvestre Defontaine
	19.00	Journal (4')	
	<b>22.00 - 23.00</b>	<b>Pure Live</b>	



Pierre Scheurette, Bénédicte Depez  
et Greg Carette



Vanessa Klak

## PROGRAMME SEMAINE

### 06.00 - 09.00: **SNOOZE**

#### ↘ 06.00: Journal (3')

Un grand coup de frais souffle sur *Snooze* en cette rentrée. **Bénédicte Depez** (depb@rtbf.be) prend les commandes de cette nouvelle mouture de la matinale, accompagnée de **Greg Carette** (grc@rtbf.be). Certaines séquences comme le **Label Snooze**, qui met à l'honneur les jeunes entrepreneurs, ou encore le désormais culte **Bon Disque du Jour** sont toujours au programme, parmi une brassée de nouveautés.

**Pierre Scheurette** (psch@rtbf.be) amène son grain de sel avec ses rubriques décalées et l'émission accueille des invités qui font l'actu, le buzz ou la tendance du moment.

La matinale de Pure explore toutes les thématiques indispensables et incontournables en 2015: le web, le gaming, les séries, l'humour, le sport, l'actu et bien sûr la musique. Le tout avec un esprit résolument connecté et une info redynamisée, la météo et les points mobilinfo.

#### ↘ 07.00, 08.00: Journal (3')

#### ↘ 06.30, 07.30 & 08.30: rappel des titres

### **N** 09.00 - 12.00: **GOOD MOOD**

#### ↘ 09.00: Journal (3')

**Vanessa Klak** (vkl@rtbf.be) pilote ce nouveau rendez-vous matinal.

Basée sur un principe de proximité et de détente, cette émission met les auditeurs à l'honneur: les jeunes passionnés de sujets divers deviennent chroniqueurs d'un jour, les infos sont orientées bons plans, astuces, vie active: tout ce qui peut aider les jeunes adultes à être bien dans leur époque.

Des chroniqueurs viennent partager leur expérience pour encore plus de bons plans!

#### ↘ 10.00: Journal (3')





Sylvestre Defontaine



Fanny Guéret

## 12.00 - 13.00: **PÉRISCOPE**

↳ 12.00: **Journal** (4')

Un nouveau magazine de pop-culture hyper connecté, proposé par **Sylvestre Defontaine** (syl@rtbf.be), avec tout ce qu'il faut savoir de l'actu culturelle au sens large pour ne jamais être largué. Un vrai condensé d'infos distillées au rythme de rubriques ultra vitaminées: l'**Invité** qui décrypte en cinq minutes chrono les phénomènes du moment, le **Carrousel des Régions** qui propose les meilleurs plans en Fédération Wallonie-Bruxelles, le **Bureau d'à Côté** qui dévoile les coulisses de la vie de la radio, la séquence **Jeudredi** qui propose chaque semaine un nouvel endroit festif à découvrir... *Périscope* fait aussi son marché parmi le programme télé, les web-docus, les parutions de presse, et vous livre sa sélection prête à consommer.

## 13.00 - 16.00 (sauf le mercredi): **PLASTIC PLANET**

*Plastic Planet* c'est le rendez-vous détente de l'après-midi: **Fanny Guéret** (fgue@rtbf.be) décortique les dernières tendances, débusque les bons plans fashion et passe en revue l'actu des célébrités. Le monde des strass et des paillettes est rendu accessible, revu et corrigé de manière décalée et décontractée, avec la complicité d'une équipe de chroniqueurs (**Sébastien Ministru**, **Emilie Mazoyer**, **Didier Vervaeren** et **Delphine Kindermans**) qui apporte une touche supplémentaire d'impertinence.

↳ 14.00: **Flash info** (2')

## 13.00 - 17.00 (le mercredi): **EMPREINTE DIGITALE**

**Maya Cham** (maya@rtbf.be) donne rendez-vous à la génération ultra connectée le mercredi! *Empreinte digitale*, c'est l'endroit pour partager les meilleures trouvailles du web, apprendre comment exploiter toutes les ressources des réseaux sociaux, partager son expérience des nouvelles technologies, récolter les bons plans d'une personnalité du web, et bien d'autres contenus et séquences utiles et résolument ludiques, notamment **Le Digicode** de **Xavier Ess**

↳ 14.00: **Flash info** (2')

## 16.00 - 19.00 (sauf le mercredi): **LE DRIVE**

↳ 16.00: **Journal** (5')

Une émission musicale et hyper-connectée avec tous les hits de Pure, ponctuée d'infos soigneusement sélectionnées par **Guillaume Drigeard** (gdr@rtbf.be): news musi-



Guillaume Drigeard



Cédric-Jean Busine et Marie Frankinet



Senamo et Bénédicte Deprez

cales, buzz, culture geek, jeux vidéo, réseaux sociaux, actu média. Informer et divertir sont les maître-mots du *Drive*, pour finir l'après-midi en toute décontraction.

*Le Drive* c'est aussi la tranche privilégiée où les artistes qui viennent enregistrer une session en liveroom font une intervention en LIVE, sans oublier les indispensables flashs d'informations et les points mobilinfo.

**N** 17.00 - 19.00 (le mercredi): **CAFÉ COMEDY**

Le mercredi, place à l'humour pour débattre avec impertinence de l'actu de la semaine. **Raphaël Charlier** (rach@rtbf.be) s'entoure de figures confirmées et de talents prometteurs du stand up et de la nouvelle scène comedy belge.

**N** 19.00 - 22.00 (du lundi au jeudi): **LE LAB'**

↳ 19.00: Flash info (4')

*Le Lab'* c'est l'émission curieuse de Pure: c'est là qu'on décrypte ce qui fait le buzz, qu'on écoute des morceaux surprenants, qu'on sollicite l'avis des auditeurs... avec le ton résolument relax de **Cédric-Jean Busine** (cebu@rtbf.be) et **Marie Frankinet** (mrf@rtbf.be). C'est aussi l'émission qui n'hésite pas à aller sur le terrain et à la rencontre des auditeurs lors d'événements spéciaux (rentrée universitaire, ouverture d'une nouvelle salle de concert, etc).

**N** 19.00 - 22.00 (le vendredi): **PUR JUS**

De 19h à 22h, le week-end démarre avec une première émission thématique hip hop: une playlist 100% urbaine, l'actu des concerts, les dernières tendances street, *Pur Jus* c'est une plongée au cœur de la culture urbaine dans toutes ses dimensions. Aux commandes de ce nouveau rendez-vous, **Bénédicte Deprez** en animatrice passionnée et **Senamo** du groupe La Smala en spécialiste éclairé.

**N** 22.00 - 24.00 (du lundi au jeudi): **PURE2**

La Webradio de Pure, à écouter 7 jours sur 7, 24 heures sur 24 via purefm.be, a désormais aussi son créneau FM. Destinée à un public impatient et exigeant, Pure2 propose à la communauté Pure une vraie alternative et une sélection musicale curieuse et évolutive.



Lefto



Dorothée Moore



Fanny Ruwet

**N** 22.00 - 24.00 (le vendredi): **CARTE BLANCHE**  
De 22h à minuit, **Lefto** nous livre deux heures de mix urbain spécialement concoctées pour Pure.

00.00 - 06.00: **LA NITE**  
Le meilleur de la musique de Pure FM non-stop.



## PROGRAMME SAMEDI

07.00 - 10.00: **PURE WEEK-END**

↳ 07.00: **Journal** (3')

Un condensé de la semaine écoulée: les temps forts, les meilleurs séquences, les infos les plus croustillantes et des extraits d'interviews sont compilés pour un aperçu varié et vitaminé de la vie de la radio. Le tout ponctué par la good music de Pure et présenté par **Dorothée Moore** (dmoe@rtbf.be).

↳ 08.00 & 09.00: **Journal** (3')

10.00 - 12.00: **LE DÉCOMPTE**

↳ 10.00: **Journal** (3')

*Le Décompte*, c'est le classement des auditeurs qui votent pour leurs titres préférés sur [www.purefm.be](http://www.purefm.be). Le classement des titres les plus diffusés sur Pure évolue grâce au choix de la communauté Pure. Un décompte à découvrir chaque semaine, avec **Dorothée Moore** (dmoe@rtbf.be).

**N** 12.00 - 14.00: **MES ANNÉES 2000**

↳ 12.00: **Journal** (3')

Pure anticipe les tendances et remet les années 2000 à l'honneur juste avant que la mode du vintage ne s'en empare. Retour avec **Fanny Ruwet** (fnr@rtbf.be) sur les débuts de Pure et l'adolescence des jeunes adultes d'aujourd'hui, pour une playlist du début du millénaire. Où quand souvenir rime avec plaisir.

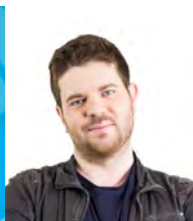

Tangui Horel



Alex Klimow, Guillaume Drigeard  
et Vincent Cayeux

## 14.00 - 19.00: **PURE WEEK-END SELECTOR**

↳ **14.00: Flash info** (2')

La playlist de Pure en version « party-mood » avec les meilleurs tracks dansants du moment, présentée par **Tangui Horel** (tho@rtbf.be).

↳ **16.00: Flash info** (2')

## **H** 19.00 - 01.00: **PURE TRAX**

↳ **19.00: Journal** (4')

De 19h à 22h: le samedi soir, place à l'electro avec **Guillaume Drigeard** (gdr@rtbf.be) aux commandes de ce *Pure Trax* complètement relifté. Au programme, toute l'actu de la scène electro, les nouveautés, les valeurs sûres, des mixes et des remixes inédits, l'agenda des clubs belges et des événements à ne pas rater, et une playlist mixée par **Vincent Cayeux** (vic@rtbf.be).

De 22h à 01h: cap sur le dancefloor avec les meilleurs sets de DJ belges et internationaux compilés par **Alex Klimow** (akl@rtbf.be)

# PROGRAMME DIMANCHE

## 07.00 - 12.00: **LAZY FACTORY**

↳ **07.00: Journal** (3')

*Lazy Factory* c'est le rendez-vous désormais incontournable pour paresser le dimanche matin. Pure se met en mode laidback pour démarrer la journée en douceur avec une playlist down tempo parfaite pour émerger en toute tranquillité et profiter du brunch dominical. Le tout accompagné de la douce voix de **Maya Cham** (maya@rtbf.be)

↳ **08.00, 09.00 & 10.00: Journal** (3')



Maya Cham

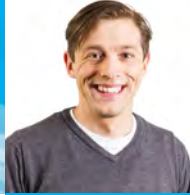

Raphaël Charlier

### 12.00 - 14.00: **GOD SAVE THE 90'S**

↳ 12.00: **Journal** (3')

Véritable phénomène, les soirées «God Save the 90's» continuent de faire parler d'elles et de faire le plein à Bruxelles et en Wallonie. Sur Pure, l'émission du même nom prend du galon et propose désormais deux heures d'immersion dans l'univers fluo des nineties, avec une playlist 100% dédiée à cette période culte, le tout animé par **Fanny Guéret** (fgue@rtbf.be).

### 14.00 - 19.00: **PURE WEEK-END**

↳ 14.00: **Flash info** (2')

Toute la musique de votre week-end avec **Raphaël Charlier** (rach@rtbf.be).

↳ 16.00: **Flash info** (2')

### 19.00 - 22.00: **DRUGSTORE**

↳ 19.00: **Journal** (4')

Comme le vendredi et le samedi, le dernier jour du week-end se clôture sur une note musicale. *Drugstore*, c'est LE magazine pour découvrir les artistes et les morceaux qui agitent la planète pop-rock. Avec interviews, sessions acoustiques, album découverte, et un condensé des nouveautés belges et internationales. Pour savoir grâce à **Sylvestre Defontaine** (syl@rtbf.be) dès aujourd'hui de qui les autres parleront demain.

### 22.00 - 23.00: **PURE LIVE**

Tout au long de l'année, Pure propose à ses auditeurs des concerts belges et internationaux enregistrés dans les prestigieux festivals européens. En collaboration avec l'UER, *Pure Live*, c'est l'occasion unique d'écouter des artistes repérés et défendus sur Pure.





# PURE FM SUR LE WEB

**Pure FM** est une radio qui s'écoute sur les ondes, en ligne sur [www.purefm.be](http://www.purefm.be) ou à la demande. Mais c'est aussi un portail radio qui vit sur le web avec un site dynamique et interactif qui reprend les événements d'antenne et distille les dernières actualités musicales et cinéma, et bien d'autres infos qui forment la galaxie Pure FM.

Vous retrouvez aussi sur le site de **Pure FM** :

- tous les concours et actions de la chaîne
- la liste des titres diffusés en temps réel
- l'agenda des concerts **Pure FM** : une sélection des événements de votre région
- une offre podcast étendue : les séquences de *Snooze*, *Good Mood*, *Plastic Planet*, *Le Drive*, *Le Lab*, *Périscope*, *Pur Jus*, *Le Décompte*, *Drugstore*, *5 Heures*,...
- la billetterie de concerts et de spectacles de RTBF tickets



## 17.00 (le mercredi) : **PODCAST 5 HEURES**

L'émission culte animée par **Rudy Léonet** et **Hugues Dayez**, fête ses vingt ans et, pour l'occasion, passe en mode podcast pour un ton encore plus impertinent et plus de flexibilité. Chaque mercredi, un podcast concocté pour les nombreux fans sera disponible, garantissant 100% 5 heures, et sans pubs !

## SOCIAL NETWORKS @purefmlaradio

[facebook.com/purefm.be](https://facebook.com/purefm.be) [@purefmlaradio](https://twitter.com/purefmlaradio)

[@purefmlaradio](https://www.instagram.com/purefmlaradio) [youtube.com/purefmlaradio](https://youtube.com/purefmlaradio)

## LA NEWSLETTER

Programmes, invités, concours : les abonnés à la newsletter électronique sont les premiers informés des bons plans et des événements à ne pas rater. Inscription gratuite sur [www.purefm.be](http://www.purefm.be)



La Webradio de Pure FM, à écouter 7 jours sur 7, 24 heures sur 24. Destinée à un public impatient et exigeant, Pure2 propose à la communauté Pure une vraie alternative à l'écoute radio traditionnelle et une sélection musicale curieuse et évolutive sur laquelle les auditeurs pourront, à terme, influencer en temps réel.



PureVision c'est la radio en images, une véritable immersion dans l'univers Pure FM et une nouvelle expérience de radio augmentée. **PureVision sera désormais également accessible sur le petit écran.** Rendez-vous en télévision sur Proximus TV (canal 180), Voo (canal 37), Numericable (canal 264) et Telenet à Bruxelles (canal 13) pour assister aux émissions, aux sessions acoustiques, aux interviews... Avec une foule d'infos complémentaires comme des clips, l'actu, l'info-route ou encore les dernières news musicales.





# COMMENT ÉCOUTER PURE FM ?

## ON RADIO :

### • EN FM :

#### BRUXELLES ET BRABANT

Bruxelles et Brabant Wallon 101.1 FM Bruxelles centre 88.8 FM

#### LIÈGE

Liège 92.5 FM Huy 91.4 FM  
Verviers 87.9 FM Waremme 87.8 FM  
Spa 94.1 FM

#### HAINAUT

Région de Charleroi - Mons 96.6 FM Tournai 90.6 FM

#### NAMUR - LUXEMBOURG

Namur centre 89.8 FM Neufchâteau 89.9 FM  
Marche-en-Famenne 97.8 FM Arlon 98.4 FM

- **EN DAB** (radio numérique) sur le bloc 12B (225,648 Mhz) qui couvre l'ensemble de la Fédération Wallonie-Bruxelles.
- **SUR LE CÂBLE** (en numérique et/ou sur les fréquences FM propres à chaque télédiffuseur).
- **EN TÉLÉVISION NUMÉRIQUE TERRESTRE (DVBT)** (numérique hertzien), partout à Bruxelles et en Wallonie.

## ONLINE & ON DEMAND :

[www.purefm.be](http://www.purefm.be)

[www.maradio.be](http://www.maradio.be), le portail des radios belges francophones

[www.rtbfbel.be/livecenter](http://www.rtbfbel.be/livecenter)

En mobile sur l'application iPhone ou Android de la RTBF.

## ON TV : PUREVISION

Proximus TV : canal 180

VOO : canal 37

Numericable : canal 264

Telenet (à Bruxelles) : canal 13



Toutes les plateformes de diffusion des radios de la RTBF sont consultables dans ce Dico à la page 170.

# QUI CONTACTER À PURE FM?



**DIRECTEUR**

**Rudy Léonet**

tél: 02 737 27 76

Secrétariat : srb@rtbf.be

---



**CHEF D'ANTENNE A.I.**

**Céline Cocq**

tél: 02 737 28 71

cocq@rtbf.be

---



**PROGRAMMATEUR MUSICAL (HEAD OF MUSIC SENIOR)**

**Romain Silbereisen**

tél: 02 737 23 86

rsi@rtbf.be

---



**PROGRAMMATEUR MUSICAL (HEAD OF MUSIC JUNIOR)**

**Fanny Penez**

tel: 02 737 28 10

fape@rtbf.be

---



**PROMOTION ET PARTENARIATS**

**Mélodie Delvaux**

tél: 02 737 45 39

meld@rtbf.be

---



**SOCIAL EDITOR**

**Yves Brunson**

tél: 02 737 22 73

buy@rtbf.be



**PURE FM**

2M48 • Boîte BRR019

Boulevard A. Reyers, 52 • B-1044 Bruxelles

Secrétariat: mmu@rtbf.be • tél: 02 737 27 76 • www.purefm.be



# NOTES

A series of horizontal dashed lines for writing notes.



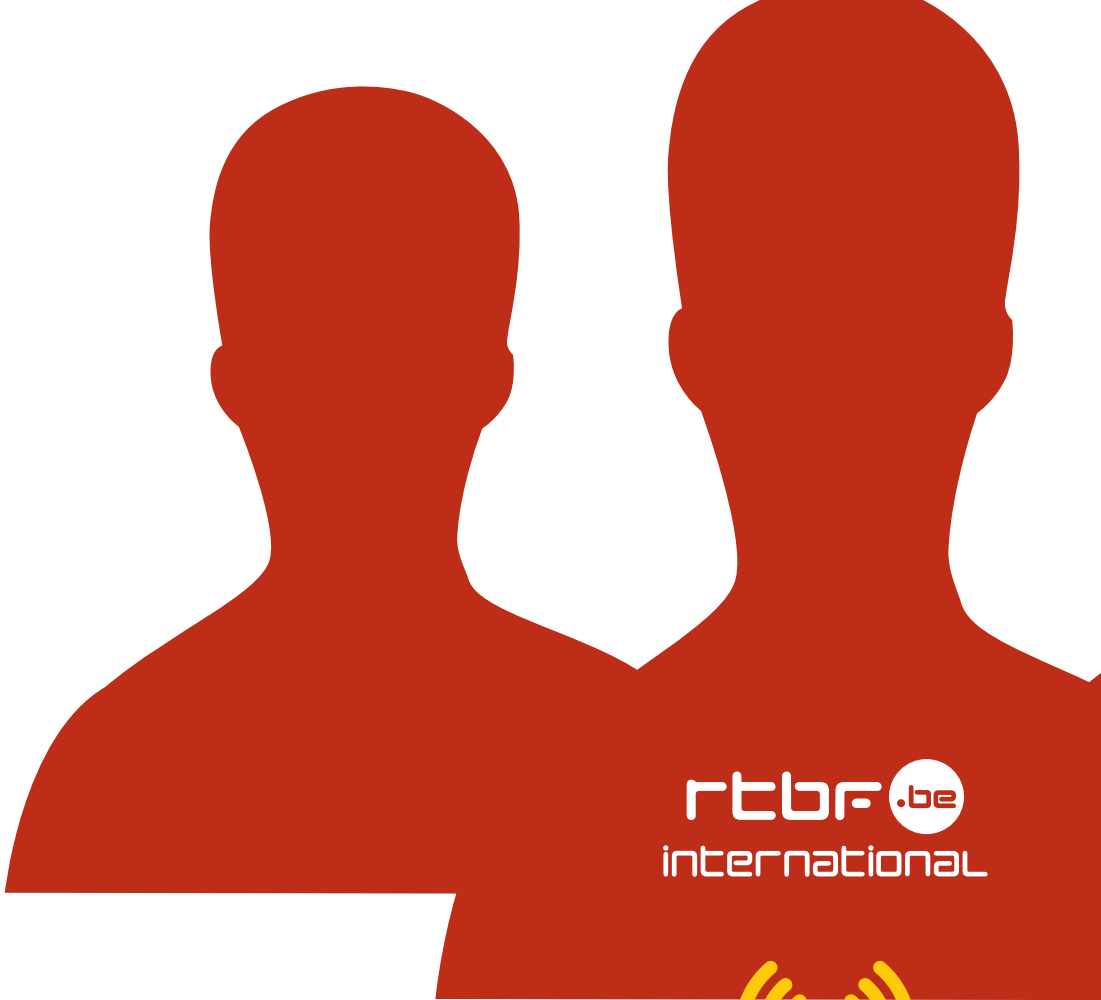

rtbf.be  
international



# AVEC RTBF INTERNATIONAL, INFO, SPORT ET CULTURE BELGE... PARTOUT !



**RTBFi** vous accompagne partout dans le monde pour vous permettre de rester connecté avec l'actualité belge. Quel que soit le canal utilisé (satellite, FM, ondes moyennes, streaming sur internet), **RTBFi** vous donne l'occasion de suivre l'actualité politique, économique et culturelle, mais aussi les grands événements sportifs et la vie en Belgique.

**RTBFi**, ce sont évidemment les **nombreux rendez-vous d'information de La Première**, les débats et l'analyse de l'actualité nationale et internationale par les journalistes de la RTBF.

Mais c'est aussi « **Afrik'Hebdo** », le magazine d'information spécifique, rendez-vous hebdomadaire privilégié à destination des

huit millions d'habitants de Kinshasa qui nous écoutent en FM dans la capitale congolaise.

Côté sport, les **journalistes de VivaCité vous font vivre au plus près tous les événements**

**sportifs** de cette nouvelle saison : Le Memorial Van Damme, les championnats du monde de cyclisme, le tennis, l'Euro de foot en France, les Jeux Olympiques à Rio,...

Ancrage belge, ouverture sur le monde : adoptez le réflexe **RTBFi** lorsque vous êtes à l'étranger !

**Xavier DE BRUYN**

Coordinateur éditorial radio  
en charge de **RTBF international**





Simone Reumont



## AFRIK'HEBDO

Le samedi, 08.30 - 09.00

Un magazine d'information centré sur l'actualité en Afrique Centrale, en RDC et dans la région des Grands Lacs.

On y parle politique, vie sociale, développement, coopération, environnement, culture... avec des reportages, des invités, une revue de presse.

Une émission Nord-Sud présentée par Simone Reumont, avec la participation de journalistes et experts africains et européens.

Rediffusée le samedi à 19h sur La Première.

Contact : sre@rtbf.be



# GRILLE DES PROGRAMMES

## SEMAINE

**HORAIRE ÉMISSION PRÉSENTATEUR(S)**

**05.00 - 05.57 Bon Réveil sur La Première**

05.00 Le Journal (5') et Flashes info à 05.30 (2') & 05.45 (1')

**05.57 - 09.08 Matin Première**

Mehdi Khelfat

05.57 Quel Temps!

Denis Collard

06.00 Le Journal (6')

Nicolas Lejman

06.07 À la Une

Nicolas Vandenschrick

06.10 La Question de Matin Première

Marie Vancutsem

06.15 Rappel des Titres

06.18 L'Actu éco

06.21 Matin Première vous explique

Jean-Claude Verset,  
Pasquale Nardone,  
Roland Bruneel,  
Gilles Goetghebuer  
François Kirsch

06.30 Le Journal (6')

06.38 Vivre ici

06.40 La Question de Matin Première

06.45 Rappel des Titres

06.48 Sports Première

06.53 Les Notes de l'Actu

07.00 Le Journal (10')

Nicolas Lejman

07.12 Les + de Matin Première

07.16 Rappel des Titres

07.17 La Question de Matin Première

07.21 Éco Matin

07.25 Les Coulisses des Pouvoirs

Belgique (lu-je)

Europe (ve)

Bertrand Henne  
Anne Blanpain  
François Kirsch

07.30 Le Journal (6')

07.40 La Question de Matin Première

07.42 Rappel des Titres

07.43 L'Acteur en direct

Bertrand Henne  
Bert Kruismans, Laurence  
Bibot, Thomas Gunzig, Bruno  
Coppens et Alex Vizorek  
Africa Gordillo

07.54 Le Café serré

08.00 Le Journal (12')



: Nouveauté / : Nouvel horaire





**HORAIRE ÉMISSION PRÉSENTATEUR(S)**



08.13 Rappel des Titres

08.14 Les + de Matin Première

08.19 La Question de Matin Première



08.23 Les Signatures de Matin Première: Sports - Thierry Luthers(lu);  
Économie - Joan Condijs (ma); Cinéma - Hugues Dayez (me);  
International - Maryse Jacob (je); MédiaTIC - Alain Gerlache (ve)



08.25 La Revue des Médias Nicolas Vandenschrick

08.28 Le Mot de Matin Première Fabrice Grosfilley

08.30 Le Journal (6') François Kirsch

08.38 Le Journal du Web Robin Cornet

08.41 La Minute boursière Jean Blavier, Philippe Galloy  
ou Yves Cavalier

08.45 Rappel des Titres

08.46 La Question de Matin Première  
/ La Réponse de l'Expert



08.55 Rien à ajouter? Alex Vizorek (lu - je),  
Bruno Coppens (ve)

09.00 Le Journal (8')

**09.00 - 11.00 Entrez sans frapper**

Jérôme Colin et  
Xavier Vanbuggenhout

10.00 Le Journal (4') François Kirsch

**11.00 - 12.00 Questions Clés**

Véronique Thyberghien

11.00 Flash info (2') Franceline Beretti

**12.00 - 13.30 Midi Première**

12.00 Le Journal (4') Franceline Beretti

12.04 - 13.00 Le Forum de Midi Première Fabienne Vande Meerssche  
(lu-je), Cédric Wautier (ve)

12.30 Les Titres du Journal de 13.00 (2') Franceline Beretti

13.00 Le Journal de la Mi-journée (20') Marie-Laure de Kerchove

13.20 Côté Pile Bertrand Henne

13.25 Côté Face Franceline Beretti

13.30 Le Rappel des Titres (2') Marie-Laure de Kerchove

**13.30 - 14.30 Un Jour dans l'Histoire**

Laurent Dehossay

14.00 Flash info (2')

**14.30 - 16.00 La Vie en Rose**

Alexandra Vassen

15.00 Flash info (2') Marie-Laure de Kerchove

● Emission spécifique RTBF1

● Relais de Classic 21

● Relais de VivaCité

● Relais de La Première

HORAIRE	ÉMISSION	PRÉSENTATEUR(S)
<b>16.00 - 17.30</b>	<b>C'est presque sérieux</b>	Walid & Co
16.00	Le Journal (4')	Franceline Beretti
16.30	Les Titres de Soir Première (2')	Diane Burghelle-Vernet
17.00	Le Journal (7')	Diane Burghelle-Vernet
<b>17.30 - 19.30</b>	<b>Soir Première</b>	Arnaud Ruysen
17.30	L'Actualité du Jour	
17.42	Le Journal du Web	Robin Cornet
17.45	Ce qui fait Débat (le face à face/la polémique du jour)	
18.00	Le grand Journal (15')	Diane Burghelle-Vernet
18.20	L'Actualité économique	
18.24	La Chronique européenne	
18.30	Le Point sur l'Actualité	
18.32	Face à l'Info - 1ère partie	Eddy Caekelberghs
18.45	Info-Trafic	
18.46	Face à l'Info - 2ème partie	Eddy Caekelberghs
19.00	Le Journal (10')	Diane Burghelle-Vernet
19.10	L'Actualité boursière	
19.12	La Bande de Curieux	
<b>19.30 - 20.00</b>	<b>Zik-zag</b>	Dominique Ragheb
20.00	Flash info (2')	
<b>20.00 - 21.00</b>	<b>Le Monde est un Village (lu)</b>	Didier Mélon
<b>21.00 - 23.00</b>	<b>Classic 21 Blues (lu)</b>	Walter De Paduwa
<b>20.00 - 23.00</b>	<b>VivaSport - le Direct</b>	David Houdret
	<b>ou VivaMusique (ma-ve)</b>	Olivier Gilain
20.00	Flash info (2')	
21.00	Flash info (2')	
22.00	Journal (5')	
23.00	Le Journal (12')	
<b>23.12 - 00.00</b>	<b>Entrez sans frapper (ma-ve)</b> (meilleurs moments)	Jérôme Colin et Xavier Vanbuggenhout
<b>00.00 - 05.00</b>	<b>Rediffusions choisies</b>	
00.00	Flash info (2')	
01.00	Flash info (2')	
02.00	Flash info (2')	
03.00	Flash info (2')	
04.00	Flash info (2')	



: Nouveauté / : Nouvel horaire

# SAMEDI

HORAIRE	ÉMISSION	PRÉSENTATEUR(S)
<b>05.00 - 06.00</b>	<b>Rediffusions choisies</b>	
05.00	Le Journal (5')	
<b>06.00 - 08.00</b>	<b>Réveil en Première</b>	Jean-Philippe Lejeune
06.00	Le Journal (5')	
07.00	Le Journal (10')	
07.30	Flash info (2')	
<b>08.00 - 08.30</b>	<b>Le grand Huit du Week-end</b>	Nathalie Devick
08.00	Le Journal (12')	
08.15	Le Journal des Sports	
08.24	Le Coup de Crayon de la Semaine (avec Cartooning for Peace)	
<b>08.30 - 09.00</b>	<b>Afrik'Hebdo</b>	Simone Reumont
09.00	Le Journal (12')	
 <b>09.12 - 10.00</b>	<b>Un Samedi d'Enfer</b>	Nicolas Buytaers, Pierre Kroll, Myriam Leroy et Bruno Coppens
<b>10.00 - 11.00</b>	<b>Dans quel Monde on vit</b>	Pascal Claude
10.00	Le Journal (5')	
<b>11.00 - 12.00</b>	<b>Bientôt à Table!</b>	Sophie Moens et Carlo de Pascale
11.00	Flash info (2')	
<b>12.00 - 13.00</b>	<b>Transversales</b>	Olivier Nederlandt
12.00	Flash info (2')	
13.00	Le Journal de la Mi-journée (12')	
<b>13.12 - 14.00</b>	<b>Le grand Oral</b>	Jacques Crémers, Jean-Pierre Jacqmin et Béatrice Delvaux
<b>14.00 - 15.00</b>	<b>La troisième Oreille</b>	Marc Danval
14.00	Flash info (2')	
 <b>15.00 - 16.00</b>	<b>Zik-zag Week-end</b>	Dominique Ragheb
15.00	Flash info (2')	
 <b>16.00 - 17.30</b>	<b>C'est presque sérieux - Best of</b>	Walid & Co
16.00	Flash info (2')	
17.00	Le Journal (8')	
 <b>17.30 - 18.00</b>	<b>Destination ailleurs</b>	Corinne Boulangier
<b>18.00 - 20.00</b>	<b>VivaSport - le Direct ou VivaCité en concert</b>	David Houdret Bruno Tummers
18.00	Le Journal (7')	
19.00	Flash info (5')	

HORAIRE	ÉMISSION	PRÉSENTATEUR(S)
<b>20.00 - 23.00</b>	<b>VivaSport - le Direct</b>	David Houdret et la Rédaction des Sports
20.00	Flash info (2')	
21.00	Flash info (2')	
22.00	Journal (5')	
23.00	Le Journal (12')	
<b>23.12 - 00.00</b>	<b>Le grand Oral</b> (nouvelle diff.)	Jacques Crémers, Jean-Pierre Jacqmin et Béatrice Delvaux
<b>00.00 - 05.00</b>	<b>Rediffusions choisies</b>	
00.00	Flash info (2')	
01.00	Flash info (2')	
02.00	Flash info (2')	
03.00	Flash info (2')	
04.00	Flash info (2')	

# DIMANCHE

HORAIRE	ÉMISSION	PRÉSENTATEUR(S)
<b>05.00 - 06.00</b>	<b>Rediffusions choisies</b>	
05.00	Le Journal (5')	
<b>06.00 - 08.00</b>	<b>Réveil en Prem1ère</b>	Jean-Philippe Lejeune
06.00	Le Journal (5')	
07.00	Le Journal (10')	
07.30	Flash info (2')	
<b>08.00 - 09.00</b>	<b>Le grand Huit du Week-end</b>	Nathalie Devick
08.00	Le Journal (12')	
08.15	Le Journal des Sports	
08.20	La Planète en Question	Sophie Brems
08.30	La Semaine de l'Europe	Anne Blanpain, Sandro Calderon et Olivier Hanrion

 : Nouveauté /  : Nouvel horaire



HORAIRE	ÉMISSION	PRÉSENTATEUR(S)
---------	----------	-----------------



09.00	Le Journal (12')	
<b>09.12 - 10.00</b>	<b>Les Belges du Bout du Monde</b>	Adrien Joveneau

<b>10.00 - 11.00</b>	<b>Les Décodeurs RTBF</b>	Alain Gerlache
----------------------	---------------------------	----------------

10.00	Le Journal (5')	
-------	-----------------	--



<b>11.00 - 12.00</b>	<b>La Messe</b>	
----------------------	-----------------	--

11.00	Flash info (2')	
-------	-----------------	--

<b>12.00 - 13.00</b>	<b>La Librairie francophone</b>	Emmanuel Khérad
----------------------	---------------------------------	-----------------

12.00	Flash info (2')	
-------	-----------------	--

13.00	Le Journal (12')	
-------	------------------	--

<b>13.12 - 14.00</b>	<b>Les décodeurs RTBF</b> (diffusion radio de l'émission télé)	
----------------------	--	--

<b>14.00 - 18.00</b>	<b>Complètement foot</b>	
----------------------	--------------------------	--

14.00	Flash info (2')	
-------	-----------------	--

15.00	Flash info (2')	
-------	-----------------	--

16.00	Flash info (2')	
-------	-----------------	--

17.00	Grand Journal (10')	
-------	---------------------	--

<b>18.00 - 20.00</b>	<b>VivaSport - le Direct ou VivaCité en concert</b>	David Houdret Bruno Tummers
----------------------	---	--------------------------------

18.00	Journal (7')	
-------	--------------	--

19.00	Journal (5')	
-------	--------------	--

<b>20.00 - 23.00</b>	<b>VivaSport - le Direct</b>	David Houdret et Pascal Scimè
----------------------	------------------------------	-------------------------------

20.00	Flash info (2')	
-------	-----------------	--

21.00	Flash info (2')	
-------	-----------------	--

22.00	Journal (5')	
-------	--------------	--

23.00	Le Journal (12')	
-------	------------------	--

<b>23.12 - 00.00</b>	<b>Un Samedi d'Enfer</b> (nouvelle diff.)	Nicolas Buytaers, Pierre Kroll, Myriam Leroy et Bruno Coppens
----------------------	---	--

<b>00.00 - 05.00</b>	<b>Rediffusions choisies</b>	
----------------------	------------------------------	--

00.00	Flash info (2')	
-------	-----------------	--

01.00	Flash info (2')	
-------	-----------------	--

02.00	Flash info (2')	
-------	-----------------	--

03.00	Flash info (2')	
-------	-----------------	--

04.00	Flash info (2')	
-------	-----------------	--



● Emission spécifique RTBF



● Relais de Classic 21



● Relais de VivaCité



● Relais de La Première



● Relais de VivaCité



● Relais de Classic 21



● Relais de VivaCité



● Relais de La Première



● Relais de VivaCité



● Relais de La Première



● Relais de VivaCité



● Relais de La Première



● Relais de VivaCité



● Relais de La Première



● Relais de VivaCité



● Relais de La Première



● Relais de VivaCité

# COMMENT ÉCOUTER RTBFI ?

## • EN AM

RTBFI peut être entendue en Belgique sur 621 kHz en AM. Cette fréquence en ondes moyennes permet aux auditeurs de la RTBF d'écouter les émissions et les informations de La Première, ainsi que les rendez-vous sportifs de *VivaCité*, partout en Belgique, et ce dans un rayon de 300 km autour de Bruxelles, notamment à la côte belge et jusqu'à Paris.

## • SUR INTERNET

En allant sur le site [www.rtbfi.be](http://www.rtbfi.be) vous pouvez écouter en streaming notre programmation internationale. Vous y trouverez chaque semaine le sommaire du magazine *Afrik'Hebdo* et la possibilité de podcaster cette émission (écoute à la demande).

• **SUR WWW.MARADIO.BE**, le portail des radios belges francophones.



## • EN FM EN AFRIQUE CENTRALE

RTBFI est diffusée depuis 2006 en FM à Kinshasa sur 99.2 FM. Les émissions de la RTBF peuvent donc être écoutées 24h/24 en simultanément à Kinshasa et à Bruxelles ! Avec l'appui du Ministre des Relations internationales de la Communauté française de Belgique.

## • PAR TÉLÉPHONE

Via le numéro + 32 (0)475 15 30 00 (uniquement La Première).

## • PAR SATELLITE

Le satellite AB3 couvre l'ensemble de l'Afrique et une partie de l'Europe.

Position orbitale: 5° Ouest, bande C

Fréquence: 3727 MHz

Polarisation: RHCP (circulaire droite)

Modulation: QPSK

Débit symbole: 29.95 Mbaud

FEC: 7/8

SID: 109

PID AUDIO: 159



# QUI CONTACTER À RTBFI?



COORDINATEUR ÉDITORIAL DG RADIO

**Xavier De Bruyn**

tél: 02 737 28 83

xde@rtbf.be



RELATIONS INTERNATIONALES RTBF RADIO

**Fabienne Pasau**

tél: 02 737 28 13

paf@rtbf.be



## RTBF INTERNATIONAL

Boîte BRR016 • Boulevard A. Reyers, 52 • B-1044 Bruxelles  
Programmes et horaires sur le télétexte et sur [www.rtbf.be](http://www.rtbf.be)





# L'INFO RADIO

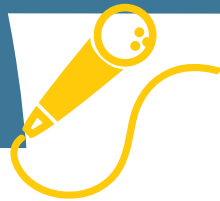

# LES RÉDACTIONS DE L'INFO RADIO

- LA RÉDACTION DE LA PREMIÈRE
- LA RÉDACTION DE VIVACITÉ
- LA RÉDACTION DE PRODUCTION
- LA RÉDACTION DES SPORTS
- LES BUREAUX LOCAUX D'INFORMATION
- RTBF MOBILINFO
- LA MÉTÉO



# LA RÉDACTION DE

## LA PREMIÈRE

**La Première**, c'est la radio de référence pour l'information en Fédération Wallonie-Bruxelles. Aucune autre chaîne n'est en mesure de rivaliser avec la richesse de l'offre déployée: des journaux 24h/24, des magazines, des tranches complètes d'information, le matin, à la mi-journée et en avant soirée.

Au total, plus de 50 heures d'information hebdomadaires, développée et réactualisée en permanence!

### Des journaux toutes les heures, et parfois plus!

Des éditions complètes à 6h, 7h, 8h, 9h, 13h, 17h, 18h, 19h, 23h.

Mais aussi, des journaux complets à la « demie »: 6h30, 7h30, 8h30.

Et, entre chaque rendez-vous, des flashes horaires, y compris durant la nuit.



### Trois « tranches d'information » intégrées par jour:

*Matin Première*, de 6h à 9h,

*Midi Première*, de 12h à 13h30,

*Soir Première*, de 17h30 à 19h30.



## DES RENDEZ-VOUS INCONTOURNABLES:

- L'invité de *Matin Première*
- *Eco Matin* et *Eco Soir*
- *CQFD*
- *Face à l'Info*
- *La Bande de Curieux*
- *Le grand Huit du Week-end*
- *Téco*
- *Transversales*
- *Le Grand Oral*
- *L'Actualité francophone*
- *Afrik'Hebdo*
- *La Semaine de l'Europe*

# LA RÉDACTION DE



**VivaCité** propose une information conviviale, accessible, à l'écoute de la vie des citoyens, bien ancrée dans l'actualité de nos régions (grâce à 7 bureaux locaux), sans négliger l'ouverture sur l'ensemble du pays, l'Europe et le monde. Elle couvre aussi très largement l'actualité sportive.



## • L'information de votre région

**18 éditions régionales,  
chaque jour du lundi au vendredi**

Toute l'information de votre région, de 6h à 8h, dans 6 émissions en décrochage, à Arlon, Liège, Namur, Charleroi, Mons et Bruxelles. Des journaux propres à chaque région, à 6h30, 7h30 et 8h30, grâce aux différents bureaux locaux de VivaCité (voir carte). Et une synergie encore renforcée, chaque matin, entre nos animateurs et nos journalistes.

## L'information de Wallonie et de Bruxelles, de Belgique et du monde

**VivaCité** propose une offre complète d'information, grâce

- aux grands journaux de 7h, 8h, 13h, 17h et 23h
- aux Journaux de 6h, 9h et 18h
- à sa « tranche intégrée », *Le 8/9*, présentée par Benjamin Maréchal et Christophe Grandjean
- aux flashes, toutes les heures, et aux journaux de nuit, de minuit à 5h

# LA RÉDACTION DE PRODUCTION

La rédaction de production, ce sont les journalistes «de terrain», chargés d'alimenter en billets, analyses et reportages, les journaux parlés présentés par leurs collègues des rédactions des chaînes. Ils sont au cœur du dispositif de l'information en radio.

La rédaction de production couvre tout le champ de l'information : politique belge, économie, faits de société, Europe et monde, culture, régions. Quatre rédacteurs en chef «transversaux» assurent la coordination du travail entre radio, TV et web (politique, international, société et régions).

Outre la News Room implantée à «Reyers», l'info de production s'appuie sur 7 bureaux locaux à Liège, Verviers, Namur, Arlon, Charleroi, Mons et Bruxelles, ainsi qu'un réseau d'une cinquantaine de correspondants, aux quatre coins du monde.

# LA RÉDACTION DES SPORTS

**VivaCité** est la chaîne de référence en info sport : grandes retransmissions en direct, après-midi et soirées «100% sportives».

Mais les 15 journalistes de la rédaction des sports ne se contentent pas d'alimenter **VivaCité** : le sport, c'est de l'info à part entière; leurs reportages ont donc toute leur place sur l'ensemble des chaînes.

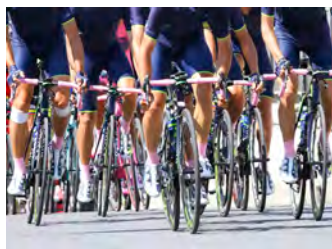

# L'INFORMATION SUR LES RADIOS MUSICALES

Si les deux radios généralistes disposent de leurs rédactions propres, les chaînes musicales aussi diffusent régulièrement de l'information. A différents rendez-vous dans la journée, **Classic 21**, **Musiq'3** et **Pure FM** proposent des éditions spécifiques, tandis qu'à d'autres moments, elles reprennent simultanément un journal de la grille de **La Première** ou de **VivaCité**.



# LA RÉFÉRENCE EN INFO-TRAFIC!

Améliorer la sécurité routière des auditeurs en les informant de façon fiable et rapide sur l'état du trafic est une priorité pour les radios de la RTBF.



Le service RTBF Mobilinfo, implanté au centre Perex du Service public de Wallonie (SPW), à Daussoix, offre une information rapide, précise et exclusive avec les temps de trajet, la longueur des files et la longueur cumulée des embouteillages. Des informations routières validées et améliorées grâce à la présence de la police fédérale au centre Perex.



## RTBF Mobilinfo en direct :



Sur la radio de l'info-traffic, 7/7 jours, au minimum :

- toutes les 20 minutes aux heures de pointe entre 7h et 10h et entre 16h et 19h.
- à l'heure pile et à l'heure et demie le restant de la journée.



Régulièrement et à tout moment en fonction des perturbations.



De 6h à 10h et de 15h à 19h en semaine.



A tout moment de la journée.

Des points trafic intensifs RTBF Mobilinfo Spécial sont également diffusés sur toutes les radios de la RTBF en cas de grosses difficultés sur les routes.



**Les points trafic** comprennent des infos sur les temps de parcours, sur les kilomètres d'embouteillages cumulés et sur la situation en région de Bruxelles-Capitale aux heures de pointe grâce au motard Europ Assistance qui sillonne ses artères.

Plusieurs moyens existent pour transmettre des informations trafic et communiquer avec l'équipe RTBF Mobilinfo :

- **par téléphone gratuitement au 0800.48.400** (y compris par gsm)
- **par sms au numéro 3262** (15 cents par sms)
- **par les réseaux sociaux :**  
[www.facebook.com/rbf.mobilinfo](http://www.facebook.com/rbf.mobilinfo)

Attention, pas de téléphone - encore moins de smartphone - au volant !

RTBF Mobilinfo, ce sont aussi des **actions spéciales pour les départs en vacances :**

- **Le Mobicoptère :** l'hélicoptère Mobilinfo survole notre pays tous les vendredis des départs en vacances ainsi que lors de gros événements comme le Grands Prix de Formule 1. A son bord, un animateur RTBF Mobilinfo informe les auditeurs en direct sur les chaînes de la RTBF.



# L'ÉQUIPE RTBF MOBILINFO

Près de 20 personnes assurent au quotidien la récolte et la diffusion des infos trafic, sous la houlette de la responsable du service, Catherine Lernoud.

En quelques secondes, **les gestionnaires de trafic RTBF MOBILINFO** - Marie-Jeanne Prud'homme, Graziella Keisen, Caroline Keisen, Philippe Dotremont, Rudy Anciaux, Dominique Raxhon, Nanou Van Leeuw, Véronique Bodart et Nathanaël Voué - reçoivent les infos des auditeurs, les vérifient, puis les font parvenir aux animateurs.

**Les présentateurs RTBF MOBILINFO** sont, eux aussi, présents dans un studio à PEREX et relaient les infos trafic sur les antennes de **Classic 21**, **La Première** et **VivaCité**: Elisabeth Michalakoudis, Caroline Dor, Adrien Demet, Jean-Philippe Lejeune, Jean-Marc Streel, Marjorie Billo, David Godefroid, Caroline Gillet, Laurent Debeuf, Ann-Michèle Vloebergh et Pierre Collard-Bovy.



**RESPONSABLE INFO-TRAFIC ET MÉTÉO**  
**RADIO TÉLÉ WEB**  
**Catherine Lernoud**

tél: 02 737 27 22 • [catl@rtbf.be](mailto:catl@rtbf.be)

RTBF - Centre Perex • Rue Del'Grete, 22 à 5020 Daussoulx





# LA MÉTÉO

Tout au long de l'année, **Denis Collard** présente la météo sur les radios de la RTBF. Des prévisions vitaminées par ce passionné qui ensoleille notre ciel par sa bonne humeur quotidienne.

En direct ou en différé, de l'aube (premier bulletin à 04h57) à la nuit tombée (23h).

Il est secondé par Caroline Gillet, Nicolas-Xavier Ladouce, David Godefroid et Ann-Michèle Vloeberg.



# QUI CONTACTER À L'INFORMATION RADIO?

## RÉDACTION DE L'INFORMATION RADIO



**CHEF DES RÉDACTIONS RADIO**  
**Dominique d'Olné**  
ddo@rtbf.be

### SECRÉTARIAT

Boîte BRRO22 • Boulevard A. Reyers, 52 • B-1044 Bruxelles  
pac@rtbf.be • tél: 02 737 35 82



**Vous souhaitez nous  
envoyer un communiqué  
de presse ?**

Une seule adresse:  
**rtbf.info@rtbf.be**

Un seul numéro:  
**02 737 39 39**

## RÉDACTION DE LA PREMIÈRE



**CHEF DE RÉDACTION**  
**Jacques Cremers**  
jcre@rtbf.be

### SECRÉTARIAT

Boîte BRRO69 - Boulevard A. Reyers, 52 • B-1044 Bruxelles  
pac@rtbf.be - tél: 02 737 35 82

## RÉDACTION DE VIVACITÉ



**CHEF DE RÉDACTION**  
**Patrick Ector**  
pec@rtbf.be

### SECRÉTARIAT

Boîte MON008 - Rue du Gouvernement, 15 • B-7000 Mons  
info.vivacite@rtbf.be - tél: 065 32 71 26



## BUREAUX LOCAUX DE L'INFORMATION



### BRUXELLES

#### **François Heureux, chef d'édition**

Boîte: BRR048 • Boulevard A. Reyers, 52 - 1044 Bruxelles  
tél: 02 737 27 75  
info.bruxelles@rtbf.be

---



### MONS

#### **Manu Delporte, chef d'édition**

Rue du Gouvernement, 15 - 7000 Mons  
tél: 065 32 72 00  
info.mons@rtbf.be

---



### CHARLEROI

#### **Cédric Loriaux, chef d'édition**

Boulevard Tirou, 37 - 6000 Charleroi  
tél: 071 20 92 23  
info.charleroi@rtbf.be

---



### NAMUR

#### **Pierre-Yves Millet, chef d'édition**

Avenue Golenvaux, 8 - 5000 Namur  
tél: 081 25 98 53  
info.namur@rtbf.be

---



### LIÈGE

#### **Anne Poncelet, chef d'édition**

Boulevard Raymond Poincaré, 15 - 4020 Liège  
tél: 04 344 74 28  
info.liege@rtbf.be

---



### VERVIERS

#### **Olivier Thunus, journaliste**

info.verviers@rtbf.be

---



### ARLON

#### **Philippe Herman, chef d'édition**

Parc des Expositions, 3 - 6700 Arlon  
tél: 063 22 52 26  
info.arlon@rtbf.be

## RÉDACTION DES SPORTS



CHEF DE RÉDACTION RADIO ET TÉLÉVISION

**Michel Lecomte**

tél: 02 737 24 82

mlec@rtbf.be



SPORTS RADIO

**Gaëtane Vankerkom**

tél: 02 737 37 48

gav@rtbf.be

SECRÉTARIAT de la rédaction des sports

Boîte MON015 - Rue du Gouvernement, 15 • B-7000 Mons

laba@rtbf.be

## RÉDACTION DE PRODUCTION



RÉDACTEUR EN CHEF RADIO TÉLÉ WEB  
POLITIQUE & SOCIAL

**Johanne Montay**

jmon@rtbf.be

**Philippe Walkowiak**

(adjoint) pwal@rtbf.be



RÉDACTEUR EN CHEF RADIO TÉLÉ WEB  
RÉGIONS

**Valérie Druitte**

vdr@rtbf.be

**Annick Merckx**

(adjointe) anme@rtbf.be



RÉDACTEUR EN CHEF RADIO TÉLÉ WEB  
SOCIÉTÉ (à partir de 2016)

**Fabrice Grosfilley**



RÉDACTEUR EN CHEF RADIO TÉLÉ WEB  
INTERNATIONAL & EUROPE

**Maryse Jacob**

mja@rtbf.be

**Nicolas Willems**

(adjoint) niw@rtbf.be

SECRÉTARIAT de la rédaction de production

Boîte BRR070 - Boulevard A. Reyers, 52

B-1044 Bruxelles

# NOTES

A series of horizontal dashed lines for writing notes.





MAIS  
AUSSI...



# LES WEBRADIOS DE LA RTBF

En complément de l'offre de nos chaînes FM, évidemment disponibles en streaming sur le net, 9 radios vous emmènent dans une ambiance particulière, propre à chacune d'entre elles, quels que soit le jour, l'heure ou le lieu.



## FRANCO'SPHÈRE

L'univers de la webradio «100 % chanson» peut se référer à deux citations: « Longtemps après que les poètes ont disparu, leurs chansons courent encore dans les rues » (C. Trenet) et « Si le rap excelle, le jazz en est l'étincelle » (MC Solaar). **Franco'Sphère** opère en effet un retour aux fondamentaux. Parce que pour cerner la chanson moderne, il faut en avoir écouté les pères fondateurs.



## CLASSIC 21 - 60'S

Les « Golden Sixties »! Écoutez toute la musique emblématique des années 60, de « Salut Les Copains » aux fameux « Yé-Yé ». Mais les années 60, ce sont aussi des centaines de chansons mythiques tout droit venues des Etats-Unis et outre-Manche.



## CLASSIC 21 - 70'S

**Classic 21 - 70'S** vous fait revivre cette décennie qui aura marqué l'histoire du rock, via une playlist 100% « classiques » signée Marc Ysaye.



## CLASSIC 21 - 80'S

Vous aimez les musiques des années 80 ? **Classic 21 - 80'S** est une webradio faites pour vous. Synthétiseur, guitare Gibson Flying V ou Ghetto Blaster... Le son des années 80 marque un vrai tournant, qui influence encore la musique d'aujourd'hui.



## CLASSIC 21 - 90'S

Le best of des années 90 rock, pop et grunge avec, entre autres, Nirvana, Red Hot Chili Peppers, Texas, The Smashing Pumpkins, Pearl Jam, Oasis, Massive Attack, Blur, Lenny Kravitz, Jamiroquai, Guns n' Roses, Aerosmith, Alanis Morissette, Deus, etc.



## CLASSIC 21 - METAL

666 titres forgés dans un métal inoxydable, c'est ce que **Classic 21** a rassemblé pour vous dans une nouvelle webradio. A écouter 24h sur 24, 7 jours/7. Play it loud!





### PURE2

Parce que recherche et défense des nouveaux talents n'est pas un vain mot, **Pure FM** partage avec vous ses découvertes. Radio des nouvelles tendances, Pure2 s'adresse à tous ceux qui veulent découvrir les groupes phares de demain, alors qu'eux-mêmes n'en rêvent pas encore!



### OUFTIVI

Les enfants ont leur programme sur la RTBF : **OUFTivi**. En TV sur La Trois, en radio via le site web [www.ouftivi.be](http://www.ouftivi.be). Les 8-13 ans font eux-même leur radio, y parlent de ce qui les fait vibrer : musique, lecture, sorties.



### WEBRADIO ÉVÉNEMENT

La webradio événement s'anime et change de couleur au fil des saisons et des événements qui rythment votre vie et celle de la RTBF. Parmi les webradios événementielles, la webradio de la Fête de la Musique et la webradio des Francofolies de Spa donnent une autre envergure à ces événements d'été. En décembre, écoutez les plus grandes chansons de Noël pour vous mettre dans l'ambiance de cette fin d'année avec la webradio de Noël de la RTBF.



Pour trouver les webradios de la RTBF, surfer sur [www.rtf.be/radio/webradio](http://www.rtf.be/radio/webradio)



### COORDINATEUR ÉDITORIAL DG RADIO

#### Xavier De Bruyn

Boîte BRR013 - Boulevard A. Reyers, 52 • B-1044 Bruxelles  
[xde@rtbf.be](mailto:xde@rtbf.be) - tél: 02 737 28 83

# L'ANCRAGE INTERNATIONAL DES RADIOS DE LA RTBF

Les radios de la RTBF sont bien présentes en dehors de nos frontières par la diffusion de leurs émissions à l'étranger via **RTBF international**, et grâce à leur appartenance à deux associations internationales: les **Radios Francophones Publiques (RFP)** et l'**Union Européenne de Radio-Télévision (UER)**. Ces deux groupements sont des lieux privilégiés d'échange et de coproduction en matière de programmes.

Dès janvier 2016, une nouvelle association professionnelle des médias francophones publics verra le jour. Eric Poivre ancien directeur-coordonateur de l'antenne des programmes TV de la RTBF en sera le nouveau Secrétaire Général.

## LES RADIOS FRANCOPHONES PUBLIQUES



En unissant leurs forces au sein des **RFP**, la RTBF, Radio France, Radio-Canada et la Radio Suisse Romande donnent un souffle nouveau et une résonance internationale à leurs programmes.

Outre de nombreux échanges quotidiens d'actualité, on doit aux RFP la réalisation de deux émissions hebdomadaires: *L'Actualité francophone* (La Première, le samedi à 18h15), une revue de l'actualité de la semaine dans les quatre pays, et le rendez-vous littéraire *La Libraire francophone* (La Première, le dimanche de 12h à 13h).

Chaque été, une série co-produite par les RFP est consacrée à un artiste francophone et diffusée sur l'ensemble des antennes. Ainsi, en 2015, la série de neuf épisodes «*Robert Charlebois, par-delà Lindberg*», réalisée par Ici Radio Canada et co-produite par les RFP,

Nouveauté, cet été: la mise en commun de documentaires et de reportages réalisés par les quatre radios et qui ont servi, chez nous, à alimenter des émissions comme *Les Docs de l'Été* (lundi au vendredi, de 19h à 19h30) et *Les Terrasses francophones* (samedi et dimanche de 18h15 à 19h) sur La Première.

Enfin, les grilles d'été sont toujours l'occasion, pour Musiq'3, de proposer à ses auditeurs la découverte de l'une de ces productions, comme l'émission *L'humeur vagabonde* de la radio suisse Espace 2 (Charles Sigel).

Chaque année, les RFP remettent également plusieurs prix. Epinglons tout d'abord, la **Bourse René Payot** (du nom d'un journaliste suisse): dotée de 7.000 €, elle permet à

un jeune journaliste de se former ou de parfaire sa formation au sein des rédactions de Radio-Canada, de la RSR, de la RTBF et de Radio France.

Par ailleurs, le **Prix des Jeunes Solistes**, doté de 4.000 €, permet à de jeunes musiciens ou chanteurs de se faire connaître sur la scène professionnelle et internationale. Musiq'3 y participe chaque année en proposant un candidat représentant la Belgique et en intégrant le jury. A noter qu'en 2014, c'est la candidate belge Camille Thomas, violoncelliste, qui a remporté le Prix.

Enfin, notons que les RFP fêtent leurs 60 ans, notamment avec le spectacle "Bruxelles chante la francophonie" sur la Grand Place de Bruxelles, vendredi 25 septembre 2015.

Infos: [www.radiosfrancophones.org](http://www.radiosfrancophones.org)



## L'UNION EUROPÉENNE DE RADIO-TÉLÉVISION

Les radios de la RTBF font également partie de l'**UER**, la plus importante association de radiodiffuseurs nationaux. L'UER joue un

rôle important quant à l'acquisition de droits de diffusion et vise à faciliter la coopération et la concertation entre ses 120 membres actifs, notamment sur le plan de l'assistance et de l'évolution technique.

A l'instar de l'Eurovision en TV, l'UER gère le réseau **Euroradio** qui permet notamment la diffusion de concerts classiques, world et

rock sur un plan international et donc sur les antennes de **Musiq'3**, de **La Première** ou de **Pure FM**.

**Jean-Paul Philippot**, Administrateur général de la RTBF, est Président de l'UER.

**Francis Goffin**, Directeur général de la Radio, est membre du Comité Radio de l'UER.

**Laurent Finet**, Directeur de la Production et de l'Innovation numérique radio, est membre du groupe Nouvelle radio de l'UER.

Plus d'infos sur: [www.ebu.ch/fr](http://www.ebu.ch/fr)

## ASSOCIATIONS POUR LA PROMOTION DE LA RADIO NUMÉRIQUE

Tant au niveau recherche & développement que pour le marketing et la promotion de la radio numérique, la RTBF s'investit dans la construction de la radio de demain. Elle est active au sein des organisations internationales les plus importantes dans la promotion et le développement de la radio numérique telles que **World DAB** ([www.worlddab.org](http://www.worlddab.org)), **IDAG** ([www.theidag.org](http://www.theidag.org)) ou **RadioDNS** ([www.radiodns.org](http://www.radiodns.org)).

La SmartRadio (ou Radio Hybride), qui allie les avantages des transmissions par ondes hertziennes et celles de la connexion internet, est sans conteste la solution tech-

nologique de la radio de demain. La RTBF est moteur du développement de la Radio Numérique dans notre communauté et au niveau européen.

**Francis Goffin**, Directeur général de la Radio, est membre du Comité Directeur du **World DAB**.

**Laurent Finet**, Directeur de la Production et de l'Innovation numérique radio, est membre du Comité Directeur de **RadioDNS**.



# PARTENARIATS ET SPONSORING: LA RTBF... PARTOUT AVEC VOUS!

Le service Partenariats et Sponsoring de la RTBF a pour objectif principal de soutenir les initiatives événementielles, culturelles et sportives de qualité. Une mission de service public qui s'articule autour d'une implication totale de la RTBF en matière de partenariat afin de faire découvrir ou redécouvrir au public de nombreuses manifestations aussi bien nationales que régionales ou locales.



Classic 21 au Flashback Vintage Festival



Musiq'3 au Festival Musiq'3

Les radios de la RTBF sont sur tous les terrains: concerts, festivals, expositions, avant-premières, compétitions sportives, grands spectacles et autres événements incontournables de notre pays. La RTBF met chaque année en valeur la qualité et l'originalité de centaines de partenariats à Bruxelles et en Wallonie. Sa présence se traduit non seulement par des directs aux quatre coins de la Belgique mais aussi à travers de nombreuses animations à destination de tous ses publics.

Si vous souhaitez proposer votre événement ou votre projet, le département Partenariats et Sponsoring de la RTBF est à votre écoute. Une équipe énergique et aguerrie aux réalités du terrain peut apporter son expérience à votre projet. Visibilité classique, coproduction des Fêtes de Wallonie à Liège, à La Louvière et à Mons mais aussi studios mobiles et stands interactifs, les radios de la RTBF sont omniprésentes dans toutes les manifestations culturelles, sportives et événementielles de la Fédération Wallonie Bruxelles.



La Première à Waterloo 2015

## QUELQUES ÉVÉNEMENTS PARTENAIRES\*

Francofolies de Spa, Couleur Café, Les Ardentes et Transardentes, Dour Festival, Fêtes de Wallonie à Liège, La Louvière et Mons, Esperanzah!, Foire de Libramont, Batibouw, Foire du Livre de Bruxelles, Circuit de Spa-Francorchamps, Festival du Film francophone de Namur, Festival du Film d'Amour de Mons, Festival du Film de Bruxelles, Salon de l'Auto, Fête de la Bande Dessinée de Bruxelles... Sans oublier Les JO et les écrans géants de l'Euro 2016... Une multitude d'événements à venir tels l'ouverture du Musée Boverie à Liège, les 350 ans de Charleroi, 60<sup>ième</sup> anniversaire de la Catastrophe du Bois du Cazier.

\* liste non exhaustive

# QUI CONTACTER POUR LES PARTENARIATS PROMOTIONNELS?

(Sponsoring RTBF d'événements)



## PROMOTION MANAGER

### **Bernard Fievetz**

Boîte BRR015 - Boulevard A. Reyers, 52 • B-1044 Bruxelles  
Bureau: 3C13 - tél: 02 737 43 07 - bftz@rtbf.be

---



## PROMOTION MANAGER ADJOINTE

### **Malika Ben Brahim**

Boîte BRR015 - Boulevard A. Reyers, 52 • B-1044 Bruxelles  
Bureau: 3C11 - tél: 02 737 44 25 - bbm@rtbf.be

---



## CHARGÉ DE PROJETS ET ACTIONS SPÉCIALES

### **Geoffrey Saenen**

Boîte BRR015 - Boulevard A. Reyers, 52 • B-1044 Bruxelles  
Bureau: 3C15 - tél: 02 737 28 34 - gff@rtbf.be

---



## CHARGÉE DE PROJETS

### **Bénédicte Dumont**

Boîte BRR015 - Boulevard A. Reyers, 52 • B-1044 Bruxelles  
Bureau: 3C17 - tél: 02 737 25 27 - bed@rtbf.be

---



## CHARGÉE DE PROJETS

### **Coralie Coussement**

Boîte BRR015 - Boulevard A. Reyers, 52 • B-1044 Bruxelles  
Bureau: 3C17 - tél: 02 737 2193 - ccou@rtbf.be



**PARTENARIATS PROMOTIONNELS  
POUR LA RÉGION DE BRUXELLES**

**Dominique Caffiers**

Boîte BRR015 - Boulevard A. Reyers, 52 • B-1044 Bruxelles  
Bureau: 3C09 - tél: 02 737 29 77 - doca@rtbf.be



**Nathalie De Rycke**

Boîte BRR015 - Boulevard A. Reyers, 52 • B-1044 Bruxelles  
Bureau: 3C09 - tél: 02 737 42 24 - ndr@rtbf.be



**PARTENARIATS PROMOTIONNELS  
POUR LA RÉGION DU HAINAUT**

**Catherine Cara**

Boulevard Tirou, 37 • B-6000 Charleroi  
tél: 071 20 94 13 - cara@rtbf.be



**PARTENARIATS PROMOTIONNELS  
POUR LA RÉGION DE LIÈGE**

**Isabelle Delens**

Boîte LGE 409 • Boulevard Pointcarré, 15 • B-4020 Liège  
tél: 04 344 76 25 - ide@rtbf.be



**PARTENARIATS PROMOTIONNELS POUR LA RÉGION  
DE NAMUR, BRABANT WALLON ET LUXEMBOURG**

**Bernard Chapelle**

Avenue Golenvaux, 8 • B-5000 Namur  
tél: 081 25 99 20 - bch@rtbf.be



Les conseillers en promotion de chaque chaîne se tiennent également à votre disposition: leurs coordonnées se trouvent en fin de chapitre de la chaîne concernée.

# PLATEFORMES DE DIFFUSION DES RADIOS DE LA RTBF\*

La RTBF déploie un impressionnant éventail de moyens de diffusion pour ses radios, inégalé en Belgique francophone puisqu'ils sont au nombre de 15. La RTBF remplit ainsi pleinement sa mission de service universel et assure sa mission de promotion des nouvelles technologies de diffusion à destination du grand public.

Medium	Radios diffusées (et zone de diffusion)	Radios diffusées (et zone de diffusion)
	1 En Fréquence Modulée (FM)	La Première, VivaCité, Musiq'3, Classic 21 et Pure FM (Belgique francophone), RTBF international (Kinshasa - RDC)
	2 En radio numérique terrestre DAB et en DAB+ (tests)	La Première, VivaBruxelles, Musiq'3, Classic 21 et Pure FM (Belgique francophone)
	3 En ondes moyennes (OM = AM)	RTBF international (Belgique et environs)
	4 En streaming audio sur nos sites internet	La Première, VivaCité (6 déclinaisons), Musiq'3, Classic 21, Pure FM, RTBFI et 9 webradios thématiques (dans le monde entier)
	5 En streaming sur les applications mobiles de la RTBF (iOS et Android)	En streaming sur les applications mobiles de la RTBF (iOS et Android)
	6 En streaming video sur le Livecenter RTBF <a href="http://www.rtbfbel.be/livecenter">www.rtbfbel.be/livecenter</a>	PureVision, plusieurs émissions de VivaCité et de La Première
	7 En streaming audio sur maRadio.be	La Première, VivaCité (6 déclinaisons), Musiq'3, Classic 21, Pure FM, RTBFI et 9 webradios thématiques (dans le monde entier)
	8 En podcasting et ROD (radio à la demande, sélection de programmes sur les sites internet des radios et <a href="http://www.rtbfbel.be/podcast">www.rtbfbel.be/podcast</a> )	La Première, VivaCité, Musiq'3, Classic 21, Pure FM et RTBFI (dans le monde entier)
	9 Par téléphone / GSM via le 0475 15 30 00	La Première (dans le monde entier)
	10 Via le câble (canaux audio des télédiffuseurs)	La Première, VivaCité, Musiq'3, Classic 21 et Pure FM (Belgique francophone)
	11 En Télévision Numérique Terrestre (DVB-T), (numérique hertzien)	La Première, VivaBruxelles, Musiq'3, Classic 21 et Pure FM (partout à Bruxelles et en Wallonie)
	12 Sur les bouquets de TV Numérique (Proximus TV, Voo, Telenet et Numericable)	La Première, VivaCité, Musiq'3, Classic 21 et Pure FM (Belgique) et Numericable
	13 TéléSat (en numérique)	La Première, VivaCité, Musiq'3, Classic 21 et Pure FM (Belgique et Grand-Duché de Luxembourg)
	14 Par satellite (AB3- Bandec)	RTBF international (Afrique)
	15 En télévision	PureVision et Matin Première, VivaCité sur La Une

\* Classement selon la chronologie d'apparition du medium utilisé



# RMB, LA RÉGIE À L'ÉCOUTE DE SES PARTENAIRES



RMB, régie publicitaire plurimédia, a pour objectif de fournir aux annonceurs des solutions média-marketing et d'apporter aux médias représentés l'expertise et le dynamisme commercial nécessaires à leur croissance.

Outre l'offre traditionnelle d'espace publicitaire, RMB propose différentes actions de sponsoring et des offres de produits sur mesure. Les 5 chaînes radio de la RTBF sont à la fois spécifiques et complémentaires.

En sus de l'achat par radio, RMB propose l'achat via les synchrones (couplages de plusieurs radios) qui prouvent leur efficacité en puissance et en économie.



**GENERAL MANAGER**

**Yves Gérard**



**MEDIA CONNECTIONS DIRECTOR**

**Catherine Servaes**

Pour plus d'informations :

RMB

Rue Colonel Bourg, 133 • B-1140 Bruxelles

tél: +32 (0)2 730 44 11 - [radio@rmb.be](mailto:radio@rmb.be) - [www.rmb.be](http://www.rmb.be)

# CONTACTS

## RTBF CORPORATE



### ADMINISTRATION GÉNÉRALE

**Jean-Paul Philippot**

Administrateur général

Secrétariat: Boîte BRR100 - [jg@rtbf.be](mailto:jg@rtbf.be) - tél: +32 (0)2 737 34 18  
- [cpaq@rtbf.be](mailto:cpaq@rtbf.be) - tél: +32 (0)2 737 44 18

---



### DIRECTION GÉNÉRALE DE LA RADIO ET DU SPONSORING RTBF

**Francis Goffin**

Directeur général

Secrétariat: Boîte BRR013 - [dgradio@rtbf.be](mailto:dgradio@rtbf.be)  
tél: +32 (0)2 737 28 94

---



### DIRECTION GÉNÉRALE DE LA RADIO ET DU SPONSORING RTBF

**Jean-François Lauwens**

Communication Manager Radio

Boîte BRR015 - [jflw@rtbf.be](mailto:jflw@rtbf.be)  
tél: +32 (0)2 737 41 03

---



### DIRECTION GÉNÉRALE DE LA RADIO ET DU SPONSORING RTBF

**Bernard Fievetz**

Promotion Manager

Boîte: BRR015 - [bftz@rtbf.be](mailto:bftz@rtbf.be)  
tél: +32 (0)2 737 43 07

---



### DIRECTION GÉNÉRALE DE LA RADIO ET DU SPONSORING RTBF

**Laurent Finet**

Directeur de la Production et de l'Innovation numérique radio

Boîte BRR017 - [lfi@rtbf.be](mailto:lfi@rtbf.be)  
tél: +32 (0)2 737 27 93

---



### DIRECTION GÉNÉRALE DE LA RADIO ET DU SPONSORING RTBF

**Xavier De Bruyn**

Coordinateur éditorial

Boîte: BRR013 - [xde@rtbf.be](mailto:xde@rtbf.be)  
tél: +32 (0)2 737 28 83



## DIRECTION DE LA TÉLÉVISION

**François Tron**

Directeur général

Secrétariat : Boîte BRR099 - lcl@rtbf.be

tél: +32 (0)2 737 25 46

---



## DIRECTION RTBF INTERACTIVE

**Fabrice Massin**

Directeur

Boîte BRR094 - fabrice.massin@rtbf.be

tél: +32 (0)2 737 25 97

---



## DIRECTION DE L'INFORMATION ET DES SPORTS

**Jean-Pierre Jacqmin**

Directeur

Boîte BRR059 - jpja@rtbf.be

tél: +32 (0)2 737 23 71

---



## ADMINISTRATION GÉNÉRALE

**Bruno Deblander**

Responsable de la communication interne et externe

Porte-parole de la RTBF

Boîte BRR028 - brde@rtbf.be

tél: +32 (0)2 737 30 13 - gsm: +32(0)475 80 21 28

---



## ADMINISTRATION GÉNÉRALE

**Laurence Lorie**

Responsable du marketing stratégique

Boîte BRR028 - llo@rtbf.be

tél: +32 (0)2 737 48 61

---



## ADMINISTRATION GÉNÉRALE

**Vincent Crabbé**

Responsable du marketing opérationnel et de la diversification

Boîte BRR031 - vcr@rtbf.be

tél: +32 (0)2 737 43 76

---



## DIRECTION GÉNÉRALE DE LA RADIO ET DIRECTION DE LA TÉLÉVISION

**Caroline Lemaire**

Music Marketing Manager

Boîte BRR013 - lemc@rtbf.be

tél: +32 (0)2 737 47 89

# NOTES

A series of horizontal dashed lines for writing notes.

rtbf.be radio